move.ru
10 лет вместе

https://tyumen.move.ru/objects/9290293473

Создано: 20.02.2026 в 23:15

Обновлено: 12.03.2026 в 23:16

Сергей Иванов, Риелтор

89251234567

Тюменская область, Тюмень, ул. Заповедных холмов, 1

7 520 000 ₽

Тюменская область, Тюмень, ул. Заповедных холмов, 1

для заметок

Квартира

Количество комнат	1
Общая площадь	40.2 м^2
Этаж	2/2

Детали объекта

Тип сделки	Продам
Раздел	Квартиры
Ремонт	с отделкой
Квартира в новостройке	да

Описание

Продажа напрямую без комиссий и переплат!!! Дом Сдан! Ключи сразу после сделки! Добавим на ПВ! Кварталы малоэтажных домов рядом с заповедной природой. Жизнь на природе, удобная, как в городе. Жить за городом и сохраняя

городские привычки. Здесь появится: бульвар и ресторан, школы и детские сады, всё для спорта, отдыха и работы. Удобное лобби, холл для встреч. Комнаты для велосипедов и колясок, лапомойки для питомцев. Здесь вы найдете светлые квартиры с видом на лес и озеро Жилая среда насыщена SMART технологиями. Умные цифровые сервисы встроены во многие сценарии жизни в районе: от доступа на территорию до отправки заявки в сервисную службу. С каждой квартирой жильцы получают кладовую комнату, расположенную на цокольном этаже. В кладовой удобно хранить сезонную одежду, инструменты, вещи и продукты Почему с нами выгодно: - помогаем экономить деньги и время; - договариваемся о скидке или рассрочке с застройщиком, если это возможно; - оформляем ипотеку бесплатно; - организуем просмотр в удобное для вас время, в том числе онлайн. - Гарантируем финансовую безопасность сделки. Предоставляем полное юридическое сопровождение. - Для вас без комиссий!!! Звоните!!!

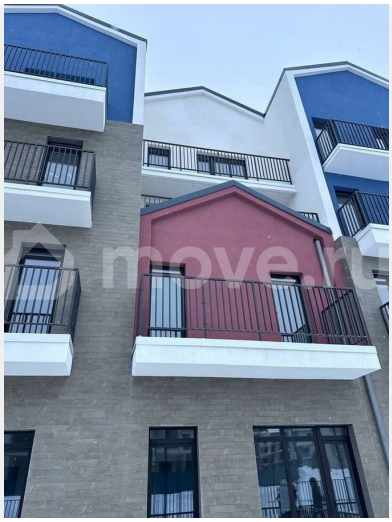

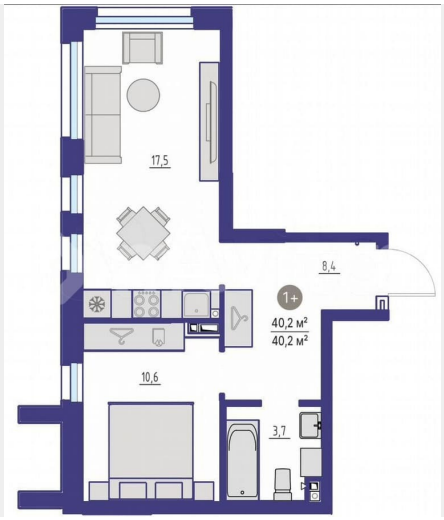
17,5
8,4
1+
40,2 м²
40,2 м²
10,6
3,7

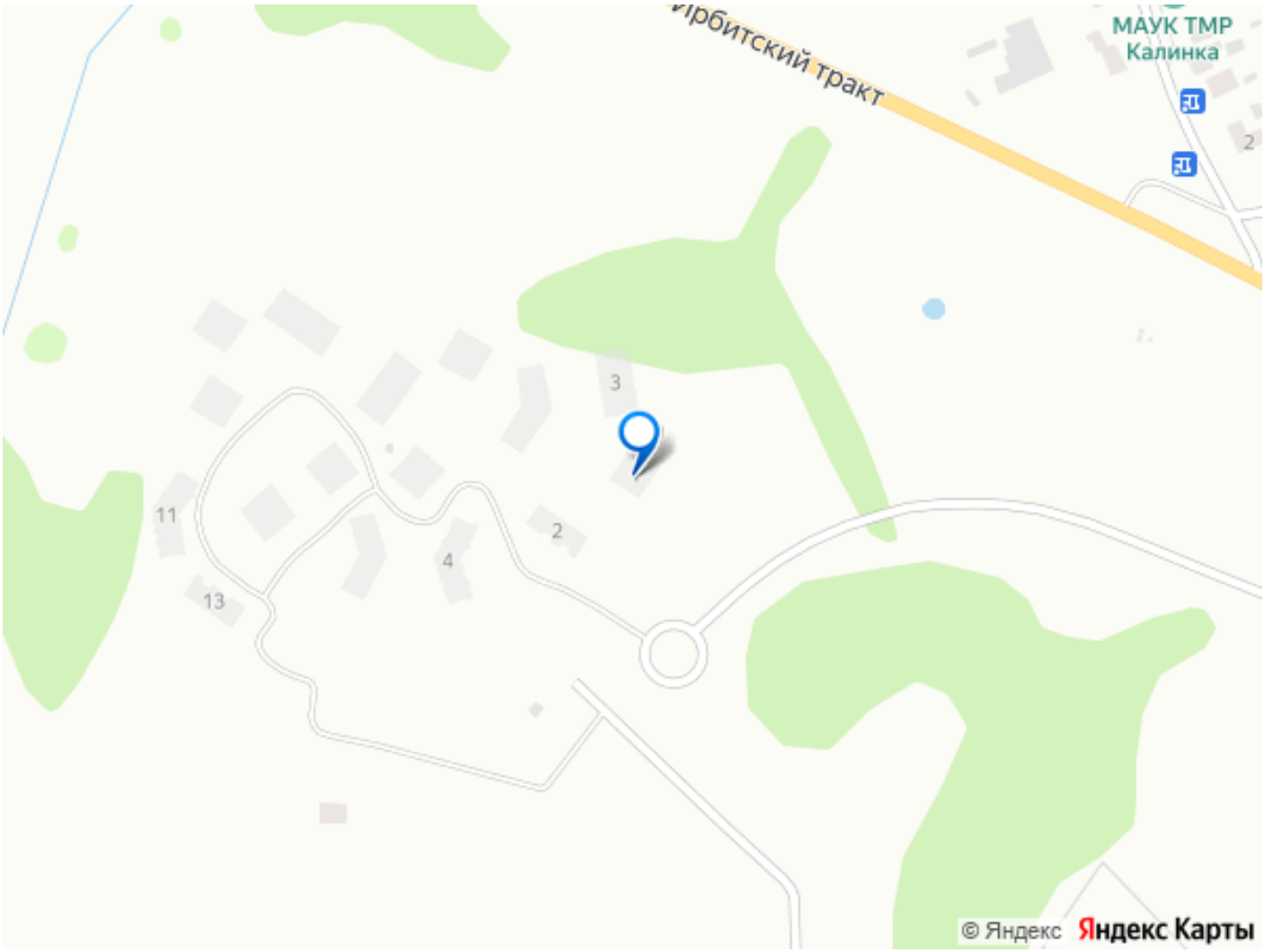

Move.ru - вся недвижимость России