move.ru
10 лет вместе

https://tyumen.move.ru/objects/9288904245

Создано: 05.02.2026 в 22:31

Обновлено: 06.02.2026 в 22:34

Алтынбек Исмаков, Риелтор

89251234567

Тюменская область, Тюмень, ул. Вадима Бованенко, 11

6 270 000 ₽

Тюменская область, Тюмень, ул. Вадима Бованенко, 11

для заметок

Улица

улица Вадима Бованенко

Квартира

Количество комнат	1
Общая площадь	41.3 м^2
Этаж	6/6

Детали объекта

Тип сделки	Продам
Раздел	Квартиры
Ремонт	с отделкой
Квартира в новостройке	да

Описание

1-к квартира 41,3 м. кв. Здесь есть место для всего: для уединенного отдыха после рабочего дня, для встреч с друзьями и для развития своих увлечений. Однокомнатные

квартиры в «Квартале в Слободе» — это гармоничное сочетание приватности и открытого пространства, которое вы сможете обустроить под себя. ЖК расположен в районе с полностью сложившейся инфраструктурой: в шаговой доступности салоны красоты, фитнес-студии, кафе и соседские центры для общения. Архитектура в стиле неоклассицизма с симметричными фасадами создает ощущение стабильности и порядка, которое вы почувствуете, возвращаясь домой. Прямо во дворе — детские и спортивные площадки, а буквально за ним — лесопарк для прогулок. В 5 минутах пешком — детский сад «Умка» и Гимназия №4, в шаговой доступности — поликлиника. Все необходимое для семьи собрано рядом. Ключевые особенности: — Идеальны для: молодых специалистов, пар, ценителей личного пространства. — Локация: развитая инфраструктура в пешей доступности (магазины, услуги, спорт, кафе). — Стиль жизни: баланс городской динамики и спокойствия благодаря двору с ландшафтным озеленением и близости лесопарка. — Выгода: множество программ покупки, включая IT-ипотеку и возможность использовать материнский капитал

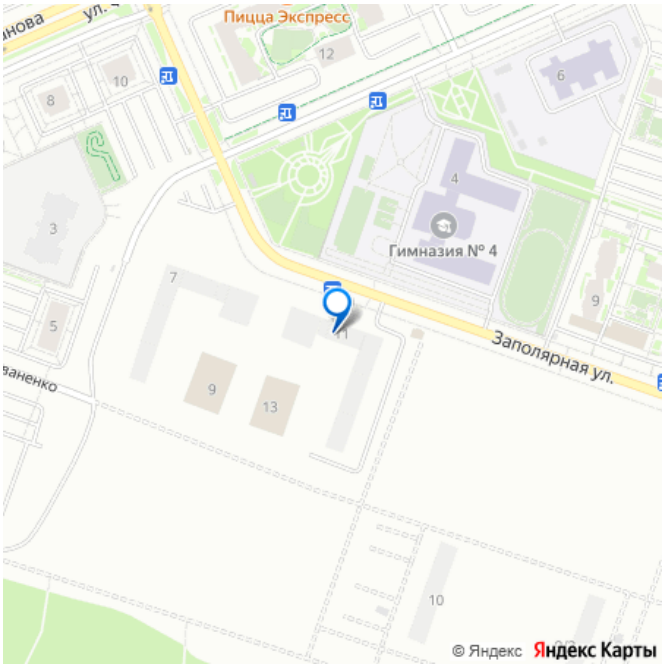

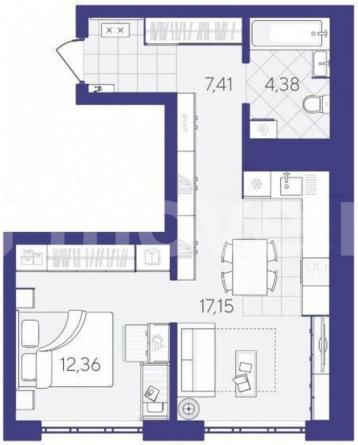
7,41
4,38
17,15
12,36

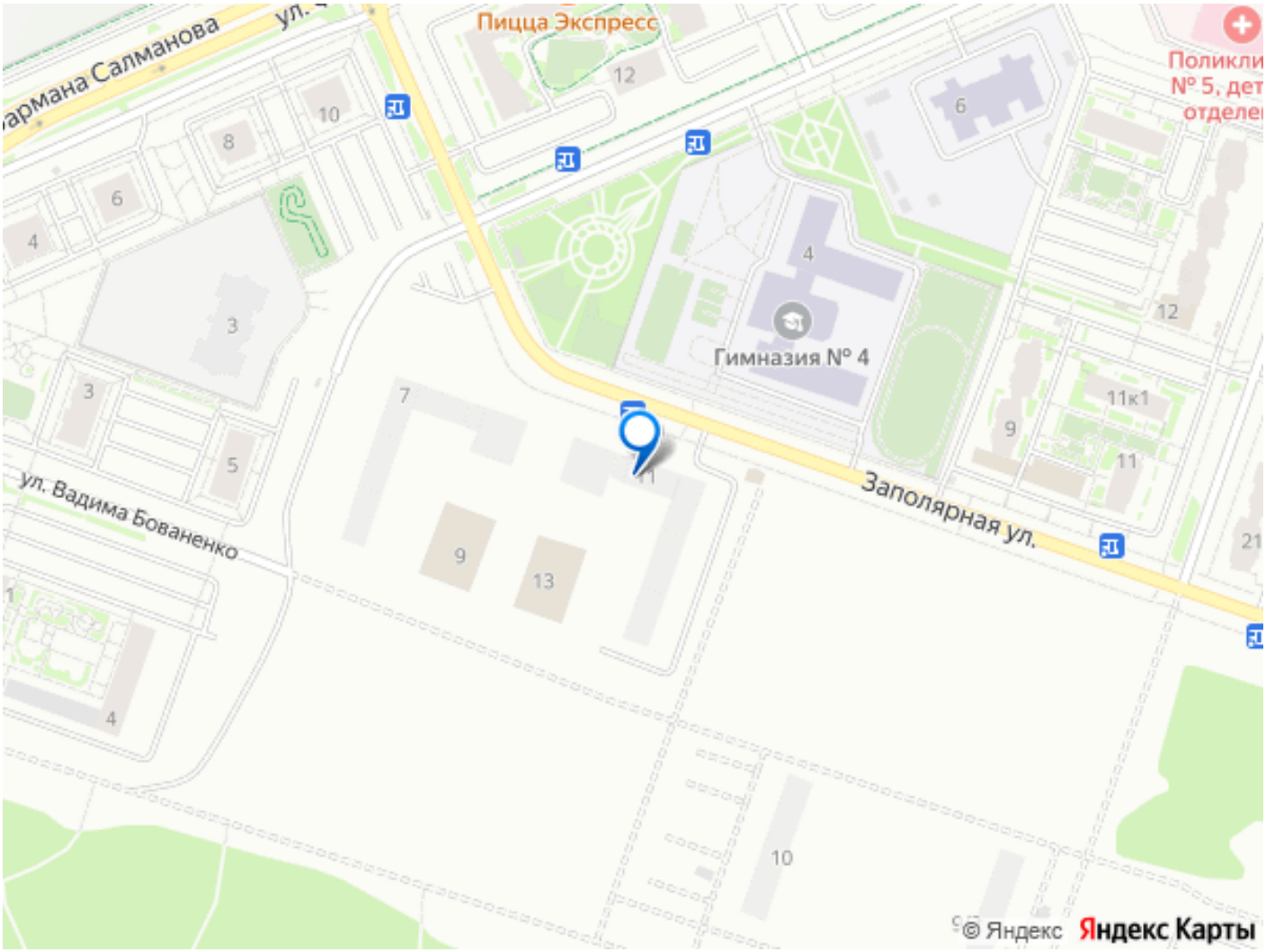

Move.ru - вся недвижимость России