move.ru
10 лет вместе

https://tyumen.move.ru/objects/9281148799

Создано: 11.06.2025 в 15:45

Обновлено: 30.11.2025 в 21:05

newton, newton

79893073401

Тюменская область, Тюмень, улица Герцена, 33

66 700 000 ₽

Тюменская область, Тюмень, улица Герцена, 33

для заметок

Улица

улица Герцена

Квартира

Количество комнат

3

Высота потолков

3 м

Общая площадь

230.61 м^2

Этаж

5/5

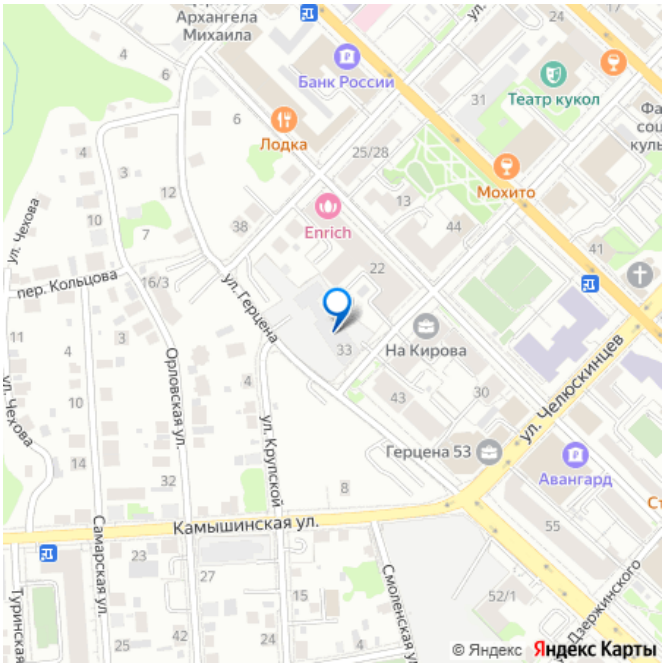

Детали объекта

Тип сделки

Продам

Раздел

Квартиры

Ремонт

с отделкой

Квартира в новостройке

да

Год сдачи

2 квартал 2026 г.

лифт

Описание

Продаётся 3-комнатная квартира в строящемся доме (Герцена, 33), срок сдачи: II-кв. 2026, общей площадью 230.61 кв.м., на 5 этаже. Новый жилой комплекс Secret Place от Специализированного застройщика «Сикрет плэйс» расположен по адресу: г. Тюмень, по ул. Герцена.

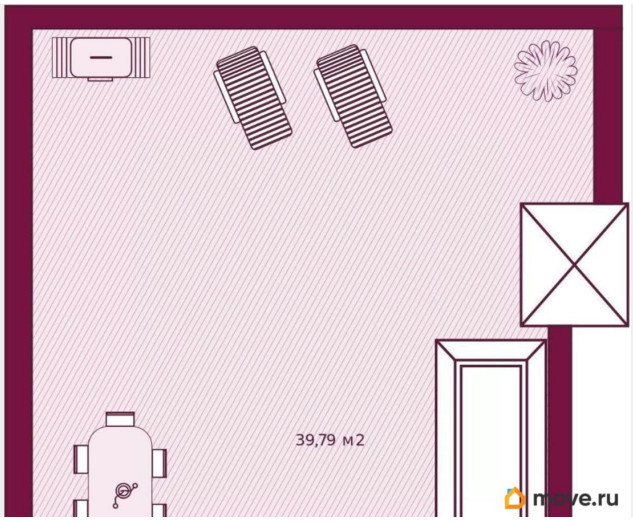

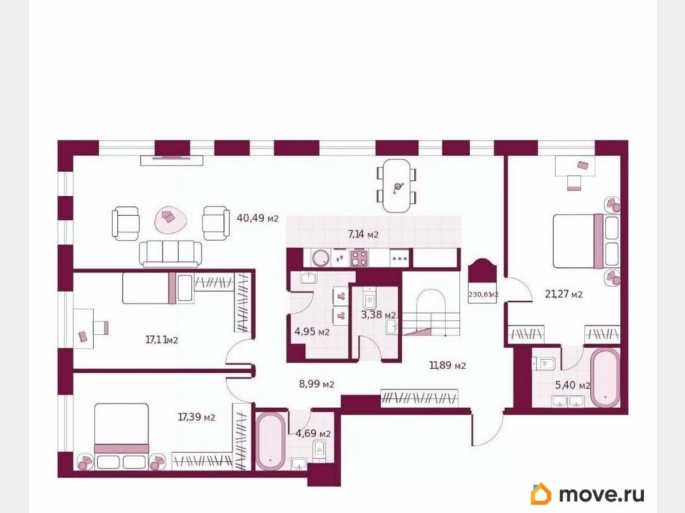

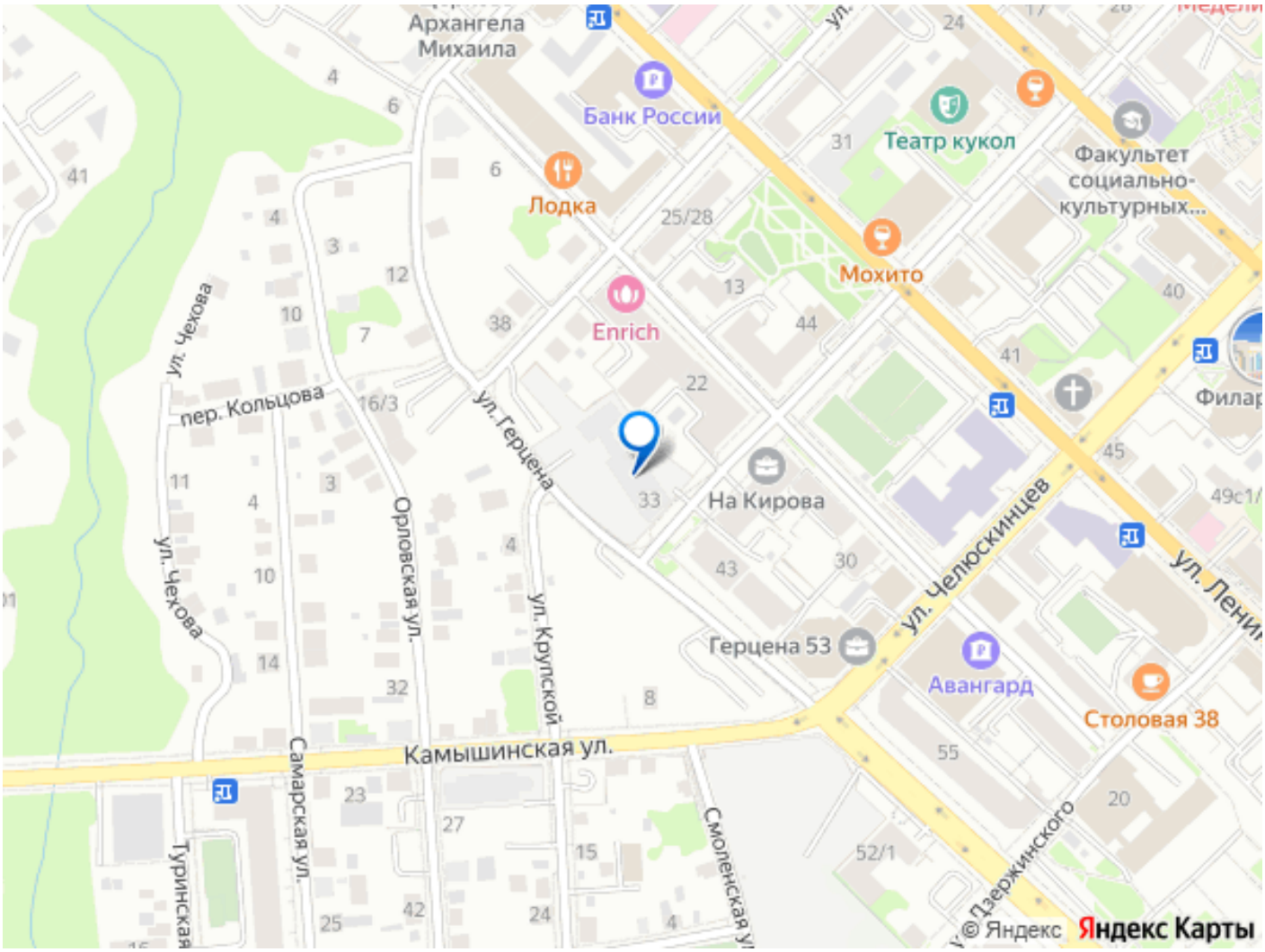

Move.ru - вся недвижимость России