move.ru
10 лет вместе

https://tyumen.move.ru/objects/9291476487

Создано: 11.03.2026 в 22:48

Обновлено: 12.03.2026 в 23:12

Куркин Антон, СОВА. Недвижимость

89251234567

Тюменская область, Тюмень, ул. Некрасова, 10

4 300 000 ₽

Тюменская область, Тюмень, ул. Некрасова, 10

для заметок

Улица

улица Некрасова

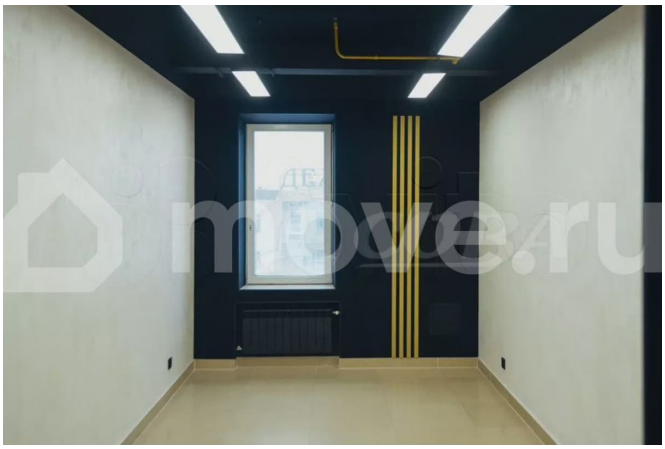

Офис

Общая площадь

17.8 м^2

Детали объекта

Тип сделки

Продам

Раздел

Коммерческая недвижимость

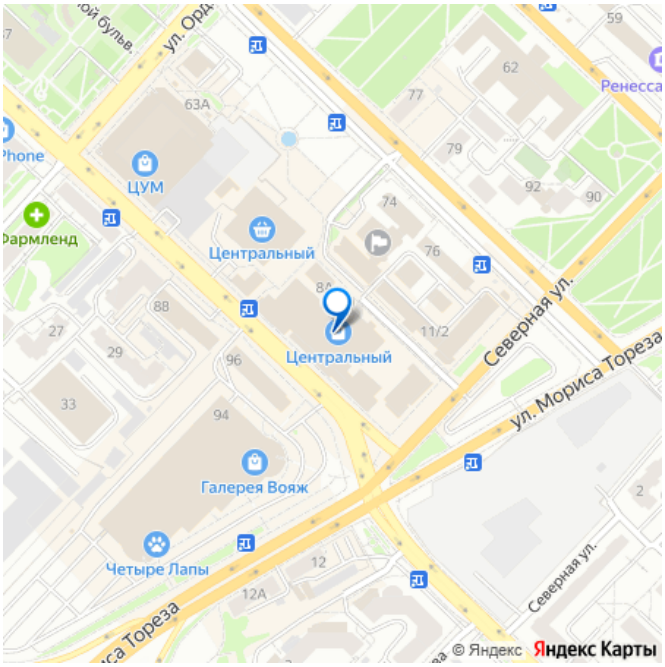

Описание

Код предложения ID 27364. Продается коммерческое помещение в ТД «Центральный» Предлагаем к продаже современные коммерческие площади в торговом центре «Центральный»: • Площади: 17,8 м? и 18,6 м? • Ремонт: Современный, готовый к эксплуатации • Коммунальные расходы: Оплачиваются по счетчикам, эксплуатационные расходы отдельно • Удобства: – В каждом кабинете выведена мокрая точка – Система кондиционирования во всех помещениях • Вход: Своя входная группа на 6-й этаж • Дополнительно: На входе планируется кофейня Это отличная

возможность для бизнеса! Для получения дополнительной информации и организации просмотра, пожалуйста, свяжитесь с нами.
Дата актуализации: 10.03.2026 16:02:19
Локация: Тюмень, Центр: Деловая часть

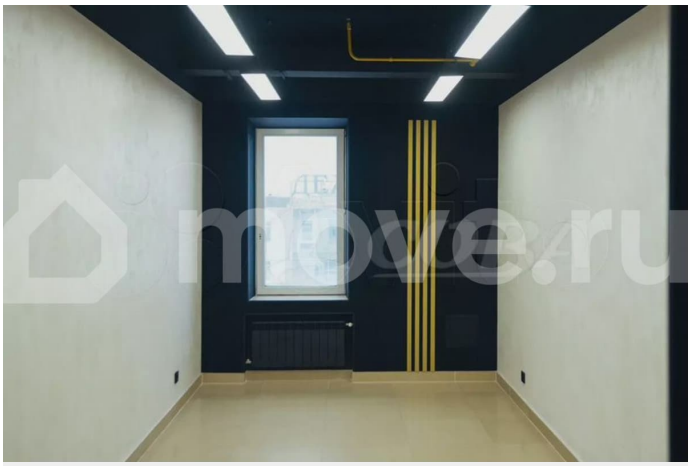

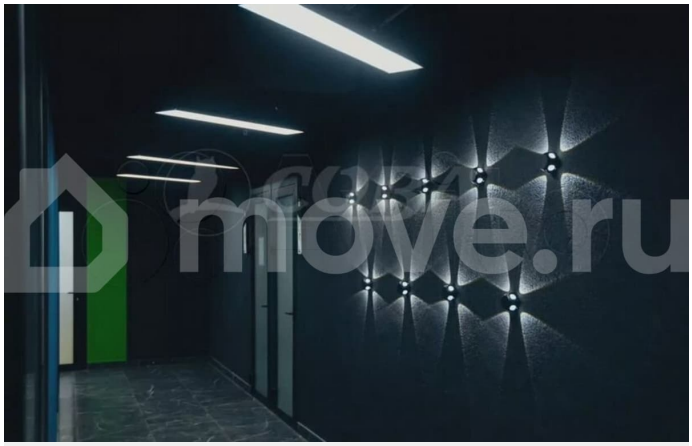

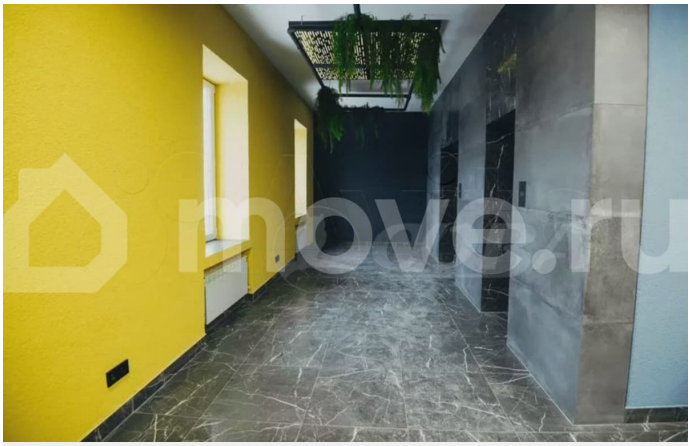

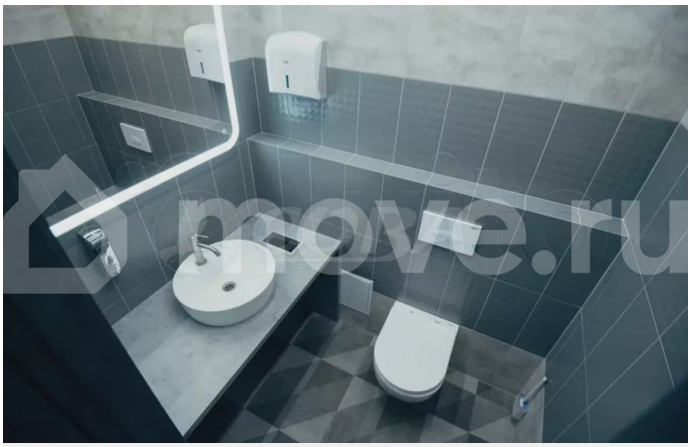

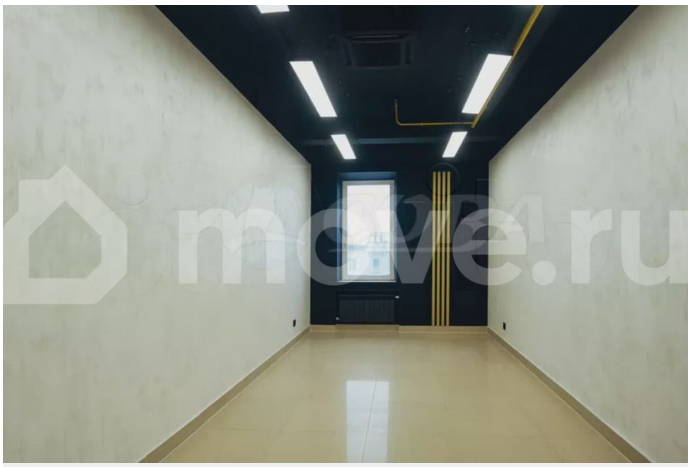

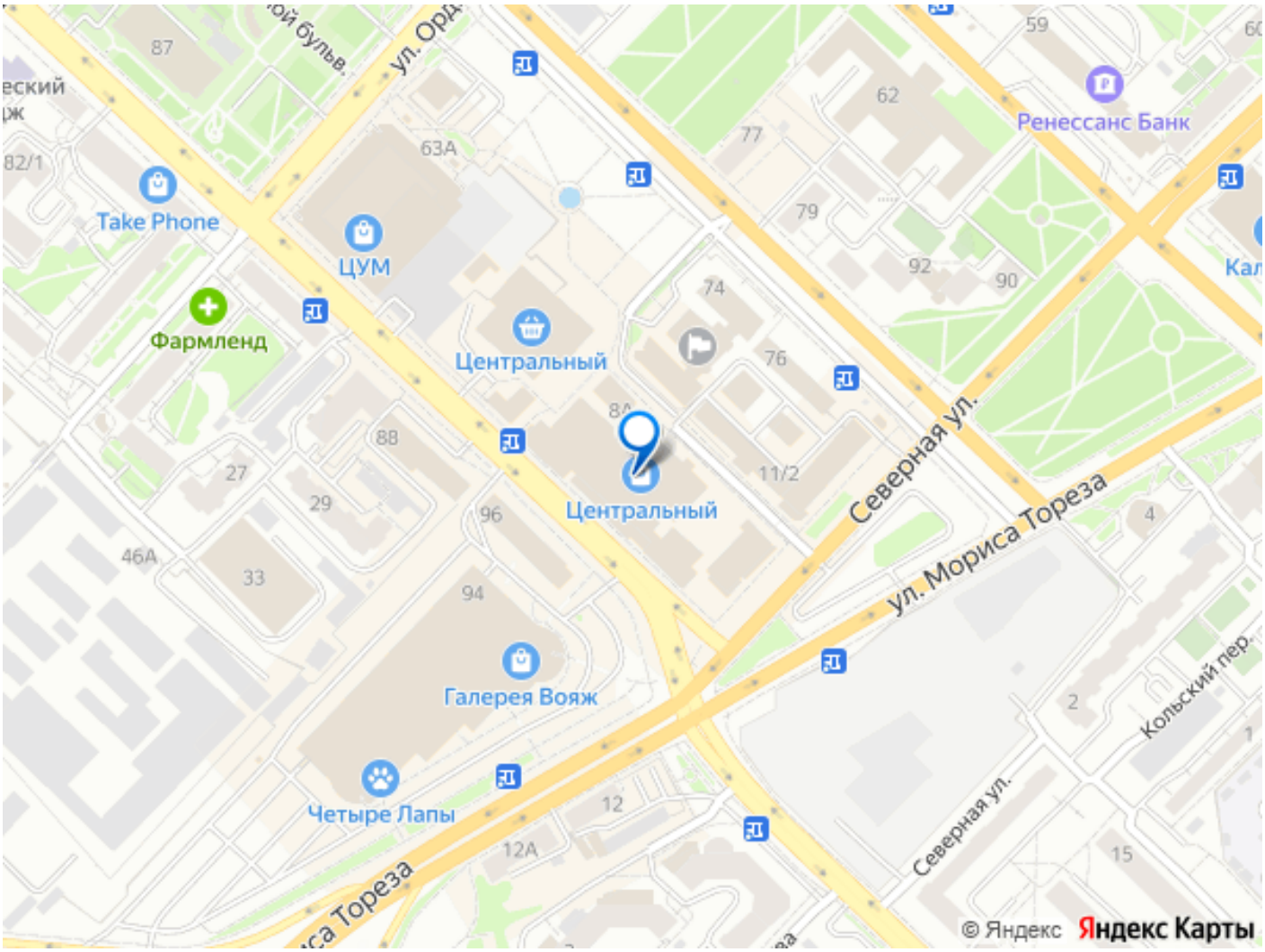

Move.ru - вся недвижимость России