move.ru
10 лет вместе

https://tyumen.move.ru/objects/9291265646

Создано: 08.03.2026 в 22:55

Обновлено: 09.03.2026 в 23:01

Макарова Наталья Витальевна, Этажи Тюмень Загородная недвижимость и Коммерция

89251234567

Тюменская область, Тюмень, ул. Малыгина, 73

1 900 000 ₽

Тюменская область, Тюмень, ул. Малыгина, 73

для заметок

Улица

улица Малыгина

Офис

Общая площадь

24 м^2

Детали объекта

Тип сделки

Продам

Раздел

Коммерческая недвижимость

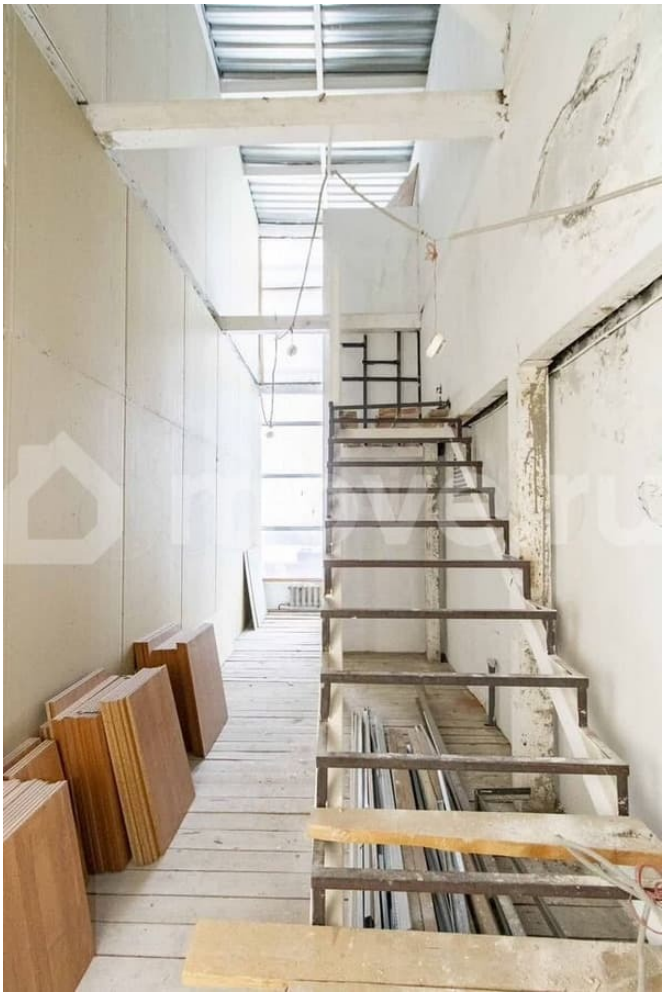

Описание

Офисное помещение площадью 24 кв.м расположено на 10 этаже современного бизнес-центра в стратегически важной точке города — на пересечении Малыгина и Холодильной. Панорамные окна от пола до потолка обеспечивают максимальное естественное освещение и формируют представительный облик рабочего пространства. Объект находится в состоянии, готовом к использованию, и подходит для размещения штаб-квартиры, представительства, кабинета специалиста или переговорной зоны. Ключевым преимуществом является исключительная

транспортная доступность: в пешей доступности расположены остановки общественного транспорта на улицах Республики, Малыгина и Мельникайте, что гарантирует удобство для сотрудников и клиентов. Нахождение в действующем бизнес-центре с охраняемой территорией и развитой инфраструктурой обеспечивает высокий трафик целевой аудитории, решенные вопросы с парковкой, безопасностью и техническим обслуживанием здания. Эта локация идеальна для бизнеса, ориентированного на личные встречи и демонстрацию статуса. Помещение обладает потенциалом для эффективной организации рабочего процесса и способствует созданию солидного делового имиджа компании. Код пользователя: 167702
Номер в базе: 11747343

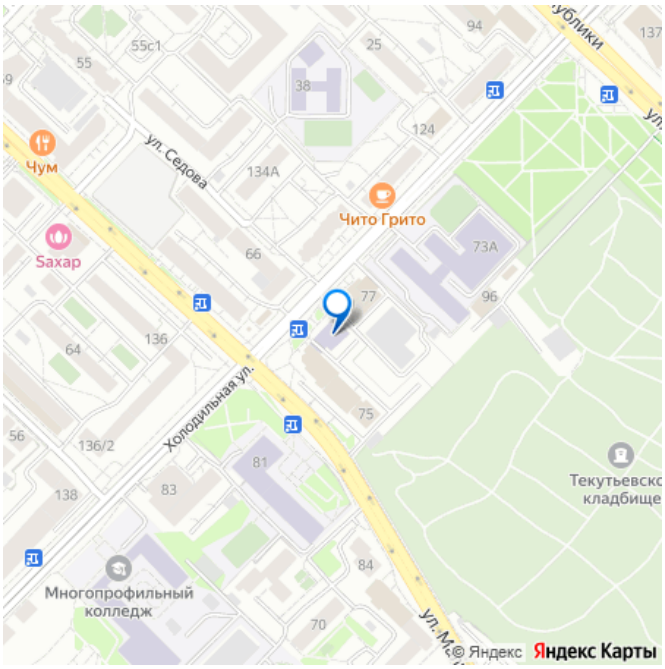

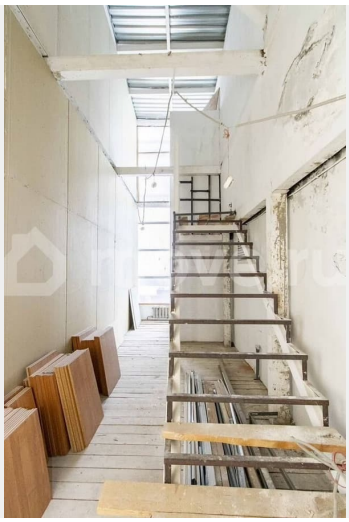

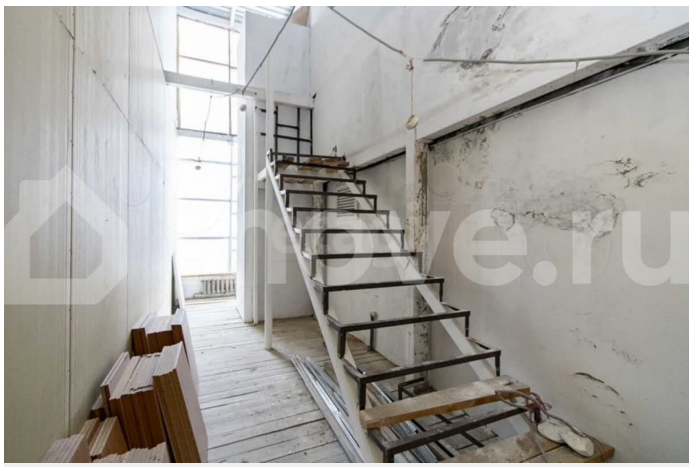

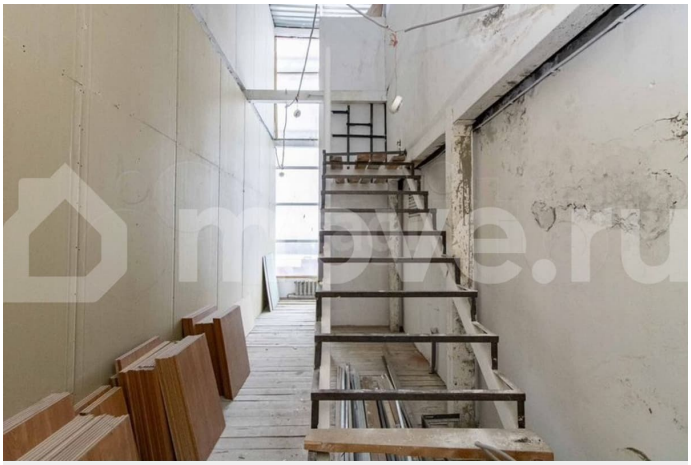

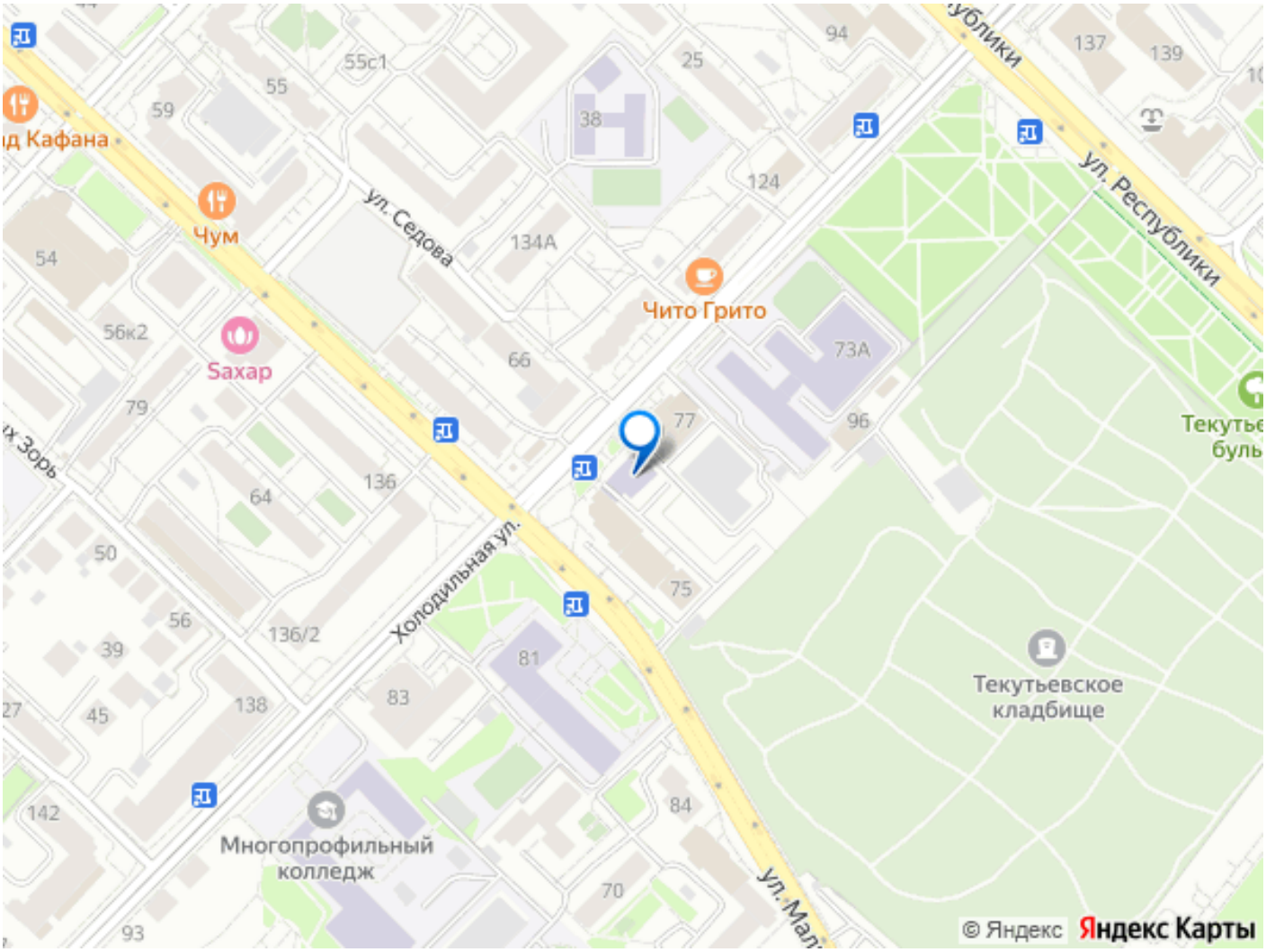
Кафана
Чум
Saxap
Чито Грито
ул. Седова
ул. Республики
Холодильная ул.
Многопрофильный колледж
Текутьевское кладбище
© Яндекс
Яндекс Карты