move.ru
10 лет вместе

https://tyumen.move.ru/objects/9291640014

Создано: 15.12.2025 в 09:14

Обновлено: 13.03.2026 в 20:42

Дмитрий Александрович Антошкин, Этажи Тюмень

79123918375

Тюменская область, Тюмень, улица Евгения Войнова, 3

6 950 000 ₽

Тюменская область, Тюмень, улица Евгения Войнова, 3

для заметок

ПСН - Помещение свободного назначения

Общая площадь	22.9 м^2

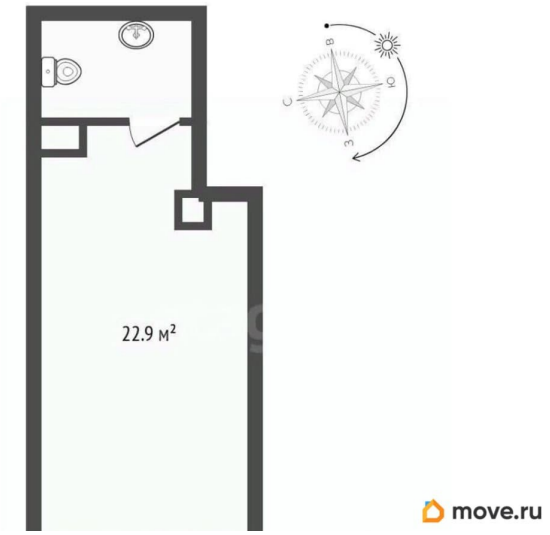

Детали объекта

Тип сделки	Продам
Раздел	Коммерческая недвижимость

Описание

БЕЗ КОМИССИИ ДЛЯ ПОКУПАТЕЛЯ! Продается коммерческое помещение общей площадью - 22,9 м2 в жилом доме на 1 этаже. Расположено в самой привлекательной локации - 5-й заречный микрорайон. Срок сдачи - 1 квартал 2026 года. К моменту сдачи в помещении будет выполнена предчистовая отделка: бетонно-песчаная стяжка, выровненные стены под маяк. Площадь универсальна, правильной формы. Выделены мокрые точки. Входная группа - без барьеров, на фасаде выделено место под информационно-рекламную вывеску. Звоните! Будем рады ответит на ваши вопросы! ОБРАТИТЕ ВНИМАНИЕ! ПОКУПКА КОММЕРЧЕСКОЙ НЕДВИЖИМОСТИ ЧЕРЕЗ КОМПАНИЮ «ЭТАЖИ» БЕЗ КОМИССИИ ДЛЯ

ПОКУПАТЕЛЯ! Код пользователя: 14395

Номер в базе: 3917456

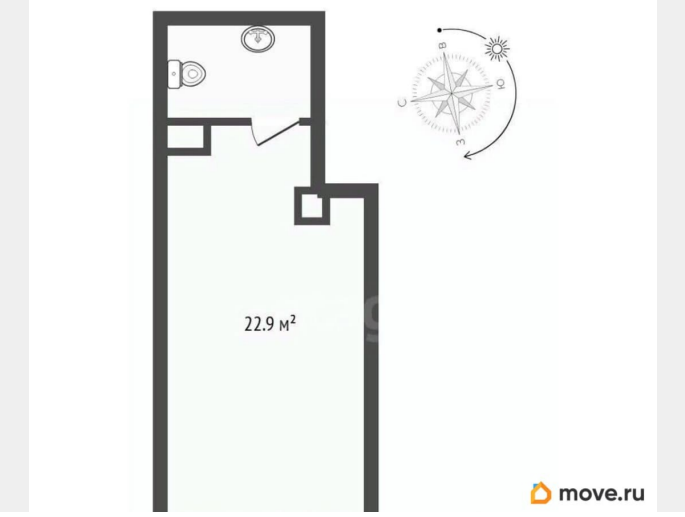

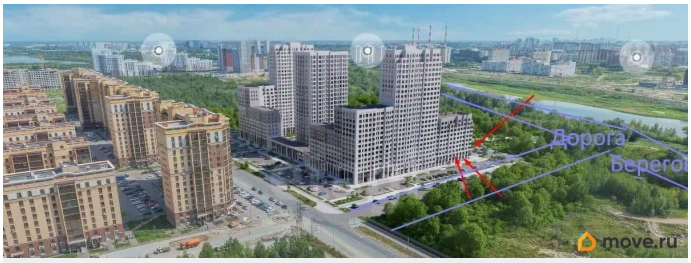

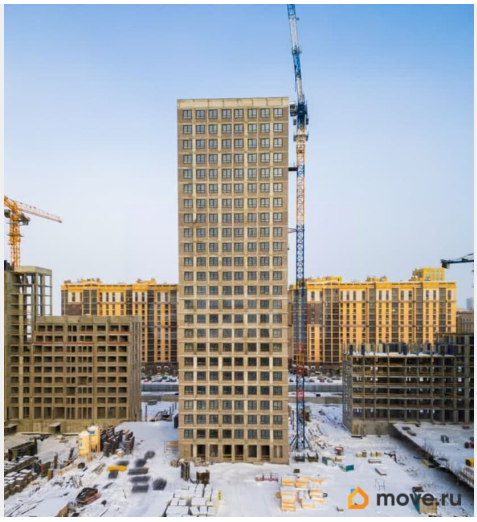

move.ru

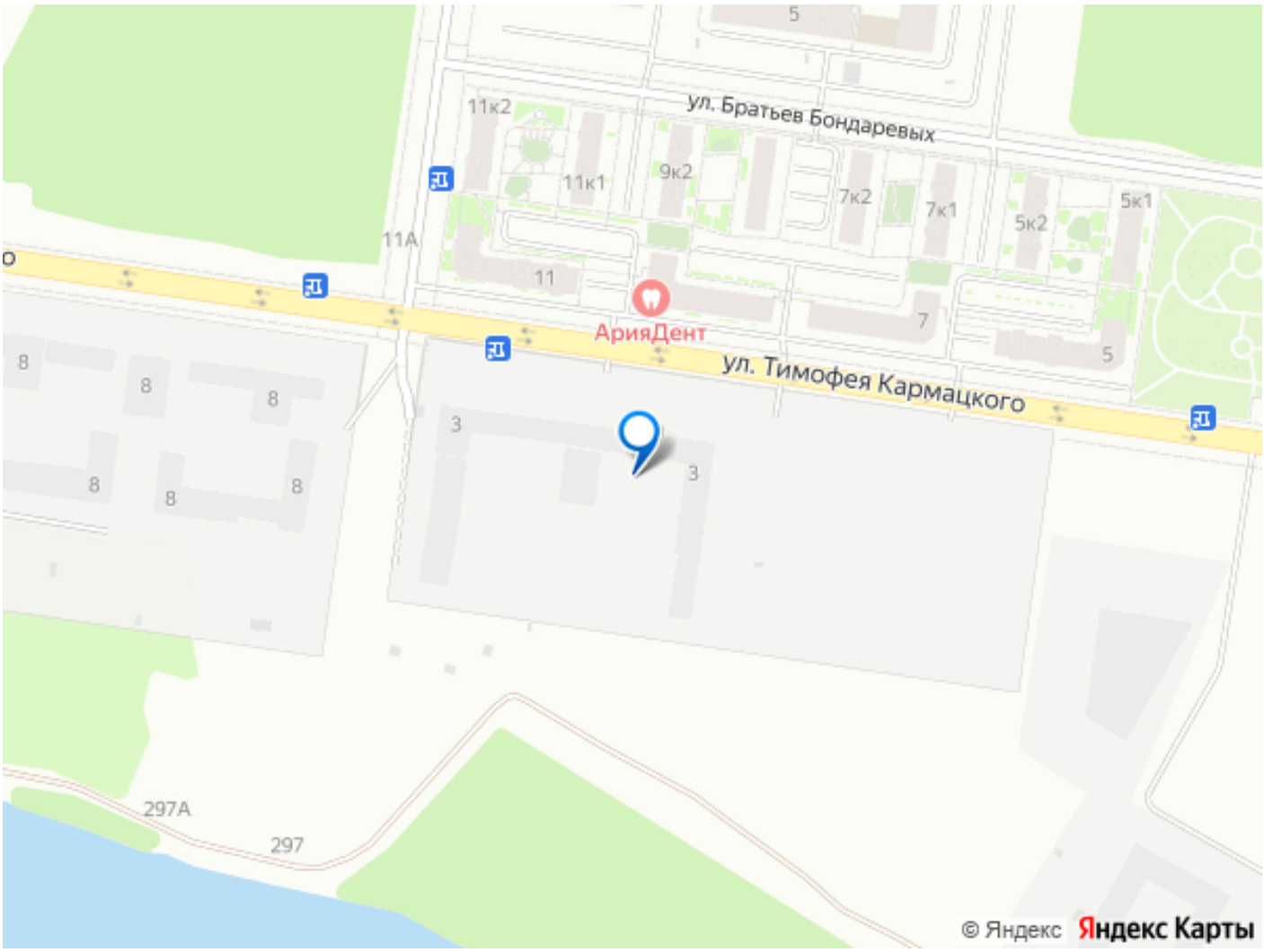
ул. Братьев Бондаревых
ул. Тимофея Кармацкого
АрияДент
11к2
11к1
9к2
7к2
7к1
5к2
5к1
11А
11
7
5
3
8
297А
297
© Яндекс
Яндекс Карты