move.ru
10 лет вместе

https://tyumen.move.ru/objects/9291902830

Создано: 16.03.2026 в 14:08

Обновлено: 01.04.2026 в 15:22

Анна Константиновна Кошкина, Этажи Тюмень

79829616453

Тюменская область, Тюмень, улица Василия Подшибякина, 7

9 600 000 ₽

Тюменская область, Тюмень, улица Василия Подшибякина, 7

для заметок

Улица

улица Василия Подшибякина

ПСН - Помещение свободного назначения

Общая площадь

44.85 м^2

Детали объекта

Тип сделки

Продам

Раздел

Коммерческая недвижимость

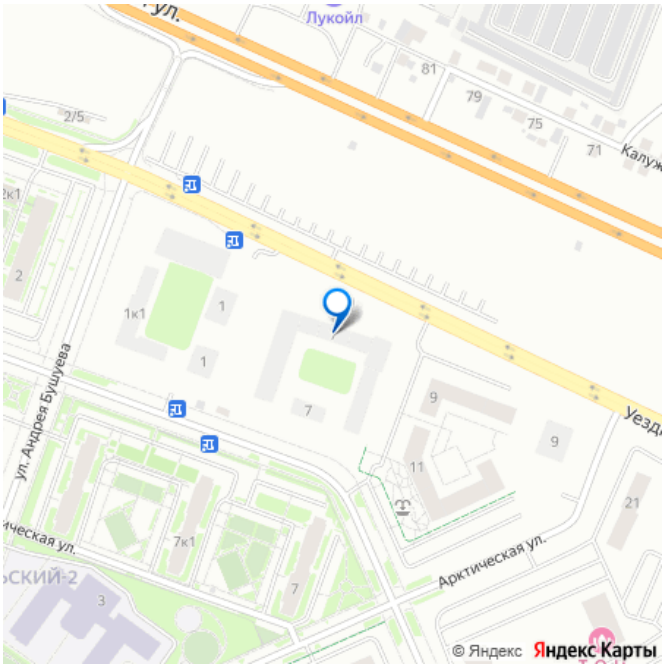

Описание

БЕЗ КОМИССИИ ДЛЯ ПОКУПАТЕЛЯ! Продам коммерческое помещение общей площадью - 44,85 м2. Расположено на 2 этаже жилого дома, в ЖК Уездные кварталы (Тюменская Слобода, дома на 1 линии объездной). Помещение правильной универсальной формы подойдет под разные цели бизнеса. Высокие потолки - 2,7 м. Металлическая коммерческая вытяжка на 2 вет.канала. Витринные окна. Срок сдачи - 1 кв 2026 года. Звоните! Будем рады помочь в выборе помещения ДЛЯ ВАШЕЙ ДЕЯТЕЛЬНОСТИ! ОБРАТИТЕ ВНИМАНИЕ! ПОКУПКА КОММЕРЧЕСКОЙ НЕДВИЖИМОСТИ ЧЕРЕЗ

КОМПАНИЮ «ЭТАЖИ» БЕЗ КОМИССИИ ДЛЯ ПОКУПАТЕЛЯ! Подходит для: Кофейня, Магазин продовольственный, Магазин непродовольственный, Офис, Салон красоты / Парикмахер., Кружки / секции / досуг Код пользователя: 196359 Номер в базе: 4268731

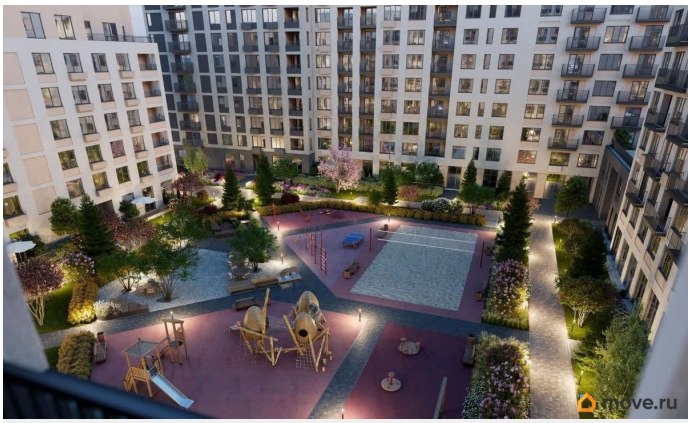

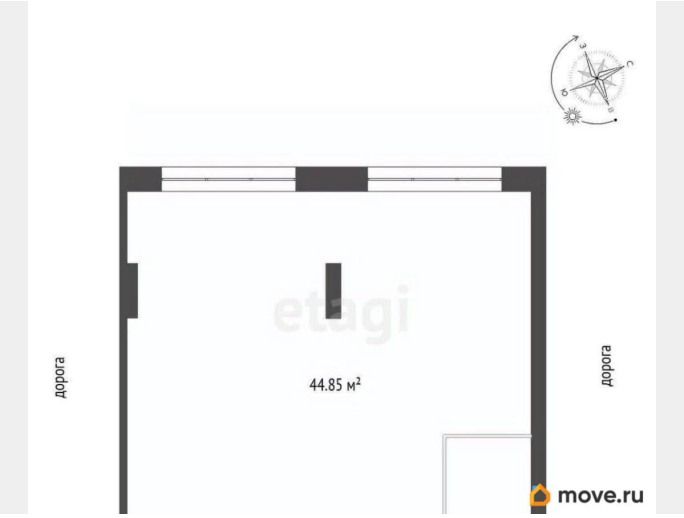

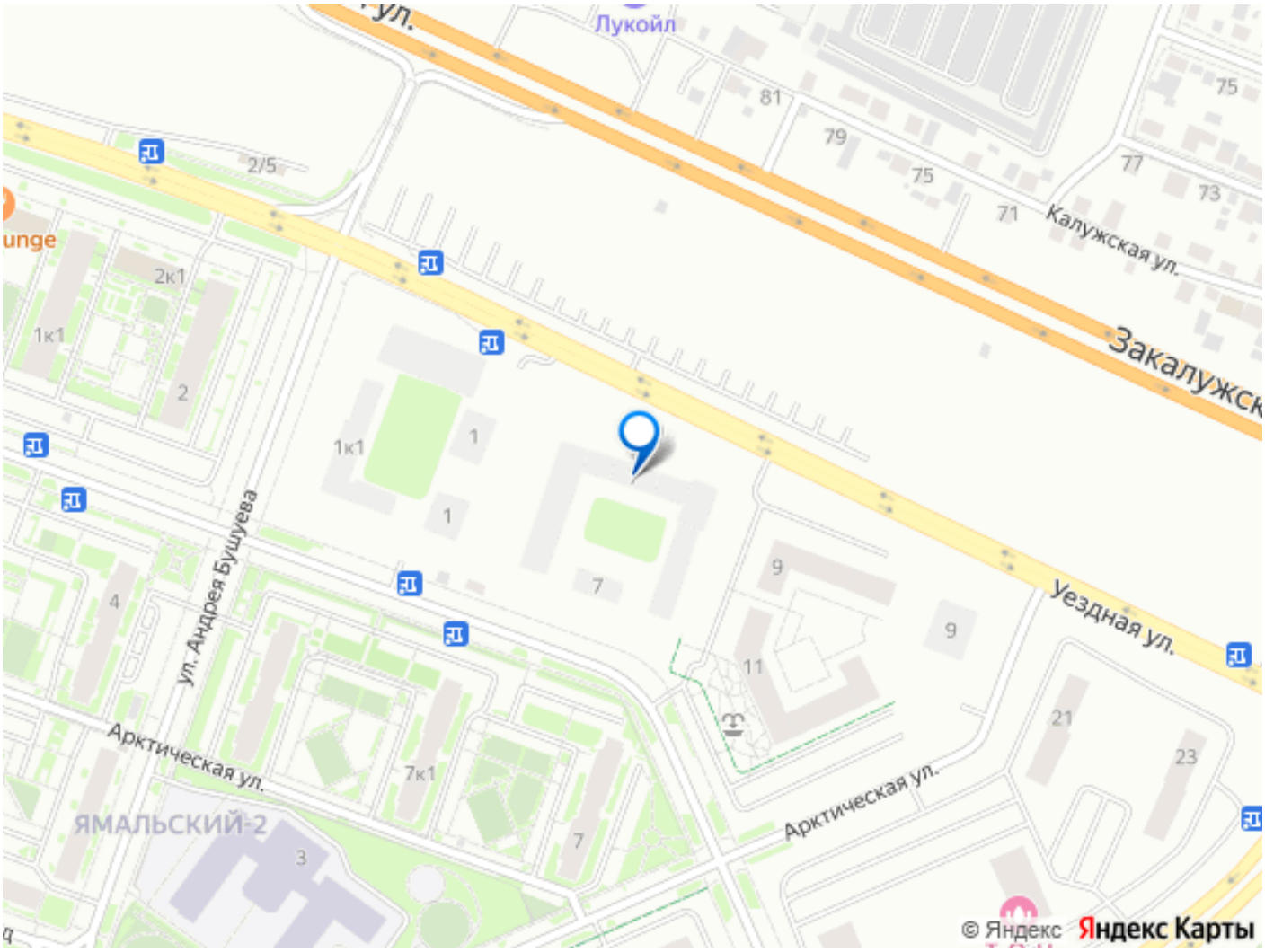

Move.ru - вся недвижимость России