move.ru
10 лет вместе

https://tyumen.move.ru/objects/9291141630

Создано: 07.03.2026 в 23:41

Обновлено: 09.03.2026 в 23:33

Кристина Киселева, Риелтор

89251234567

Тюменская область, Тюмень, ул. Новоселов, 100

4 070 000 ₽

Тюменская область, Тюмень, ул. Новоселов, 100

для заметок

Улица

улица Новоселов

Квартира

Общая площадь

21.5 м^2

Этаж

2/15

Детали объекта

Тип сделки

Продам

Раздел

Квартиры

Ремонт

с отделкой

Квартира в новостройке

да

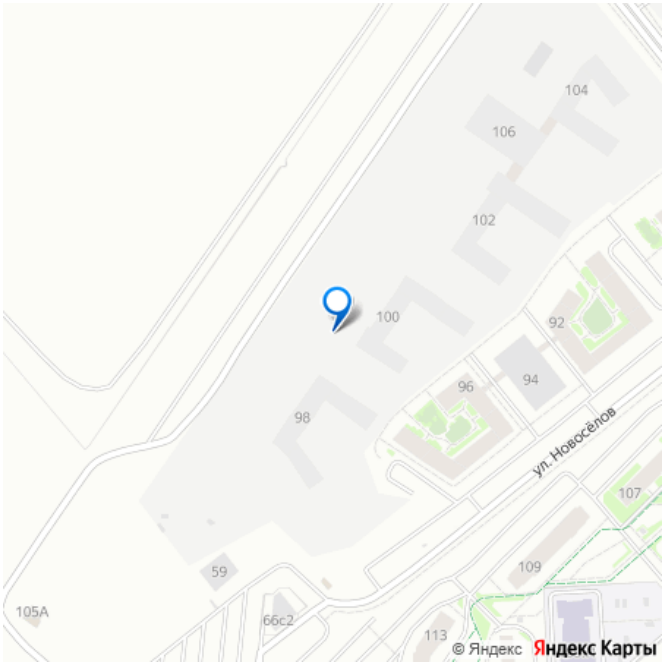

Описание

«Домашний»: здесь хочется жить, сюда хочется возвращаться. Представьте микрорайон, где продумано всё: от прочности стен до света в вашем дворе. Знакомьтесь — ЖК Домашний. Надёжно на 150 лет. Дома построены по монолитной технологии. Это

значит — никаких трещин, усадки и шумных соседей. Фасады из теплого кирпича (лучшая шумоизоляция!), внутри — экологичные блоки. А пластиковые окна сберегут тепло зимой. Главное — люди. Внутри микрорайона — бульвар Традиций. Это не просто дорожка, а место силы: с ярмарками, концертами и атмосферой праздника. Дворы — приватные. У каждого дома своя «фишка»: Детские площадки с горками и качелями. Спортзоны для воркаута. Тихие зоны с перголами и амфитеатрами для чтения и бесед. А вечером всё это освещают уютные торшеры. Никаких проблем с парковкой. Для жителей — 3 теплых паркинга с выходом прямо в дом. Для гостей — просторные стоянки за пределами дворов (более 6600 мест!), чтобы машины не мешали гулять детям. Безопасность в мелочах. Сквозные холлы со стеклом — светло и видно, кто входит. Домофон в теплом тамбуре — не нужно мерзнуть, открывая дверь. Есть колясочные и велобоксы. Квартиры под ваш характер. Есть всё: от студий для студентов до 4-комнатных квартир для большой семьи. Выбирайте: ? Евро-планировки (кухня-гостиная) ? Классика с отдельной кухней ? Квартиры с гардеробными, мастер-спальнями и даже террасами! Заезжай и живи! В квартире уже есть стяжка, ровные стены, розетки и батареи. Не хотите думать о ремонте? Мы сделаем его за вас: от ванной до полной меблировки. Есть несколько цветовых решений на выбор. И главное — ремонт можно добавить в ипотеку! Дом сдан. Ключи сразу. Пишите, звоните, договоримся о просмотре!

ВЫХОД

ВЫХОД
ДОМАШНИЙ

3.15
3.98
14.34
C 21.47

ВЫХОД

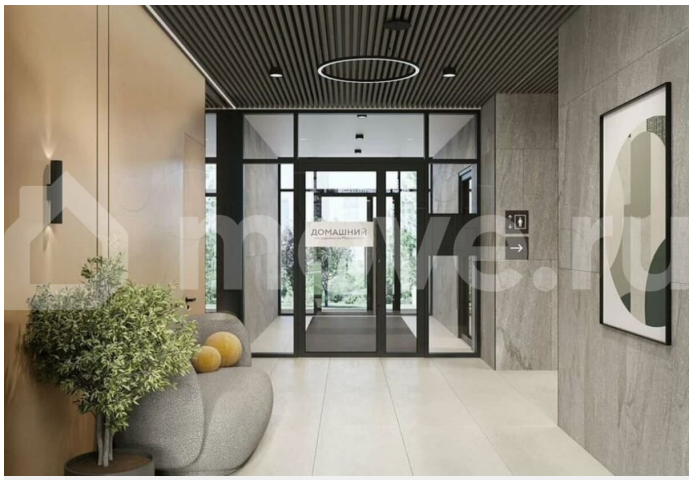
ДОМАШНИЙ

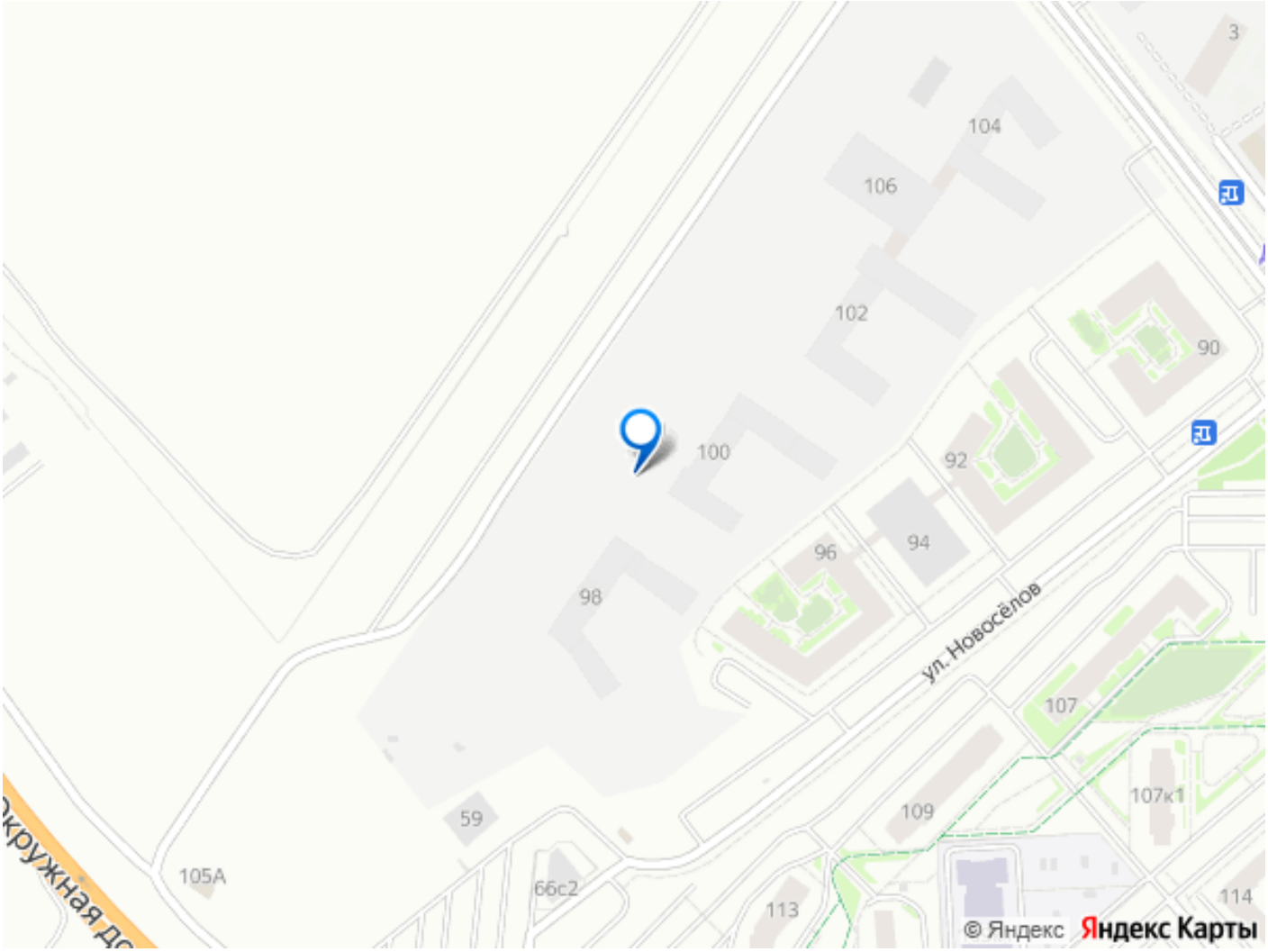

Move.ru - вся недвижимость России