move.ru
10 лет вместе

https://tyumen.move.ru/objects/9288211756

Создано: 21.01.2026 в 21:47

Обновлено: 21.01.2026 в 21:33

Страна Девелопмент, Страна Девелопмент

79861252519

5 744 444 ₽

для заметок

Квартира

Высота потолков	2.7 м
Жилая площадь	10.5 м^2
Площадь кухни	5.7 м^2
Общая площадь	23.8 м^2
Этаж	12/16

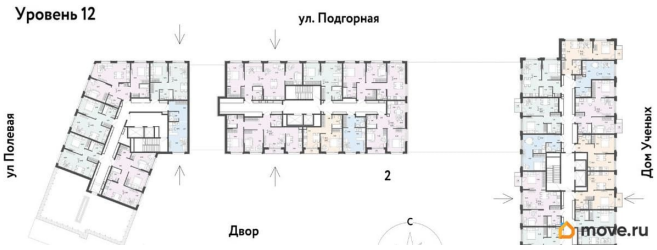

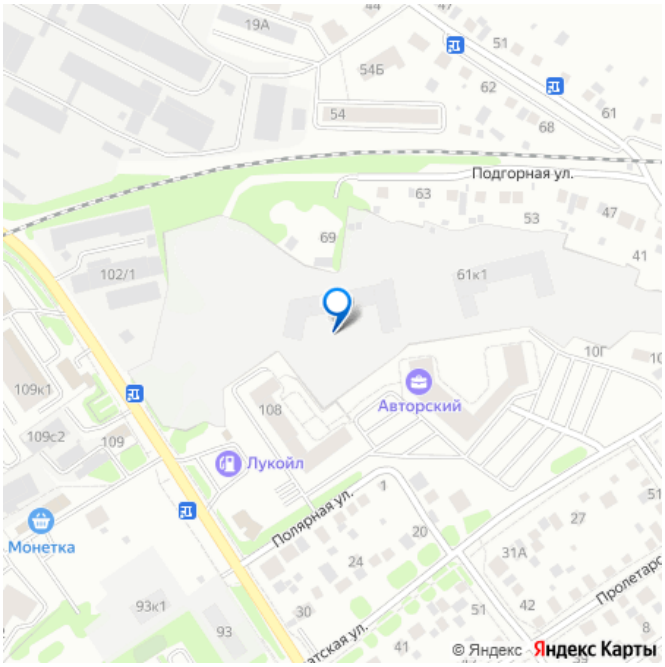

Детали объекта

Тип сделки	Продам
Раздел	Квартиры
Тип санузла	совмещенный
Ремонт	с отделкой
Квартира в новостройке	да
Год сдачи	1 квартал 2026 г.

лифт

Описание

Новая квартира в ЖК «Авторский» напрямую от федерального застройщика «Страна Девелопмент». Продается студия на 12 этаже от застройщика Страна Девелопмент. Площадь квартиры 23,8 кв. м. Жилой комплекс «Авторский» — квартал для авторов своей жизни от федерального застройщика «Страна Девелопмент» вблизи исторического центра — до Моста Влюблённых 4 минуты на авто, а ещё рядом ведущие вузы Тюмени. ПРЕИМУЩЕСТВА - Тематический бульвар объединяет дома и закрытые дворы квартала в единую экосистему: зелень, перголы для отдыха, детские и спортивные площадки. По вечерам бульвар преображается: освещение создаёт уютную атмосферу. - Новый детский сад рядом, который появится в 2026 году прямо в одном из корпусов комплекса. В нём выделено 150 мест для малышей. - Во дворах нет машин, шума, выхлопных газов и посторонних людей. Всё пространство разделено на зоны по интересам и возрастам. Для детей — игровые площадки из эко-материалов и мягкая защита от падений. Для взрослых — зоны отдыха, воркаут-площадки и тропинки для неспешных прогулок. ОТДЕЛКА Квартиры сдаются с предчистовой отделкой: произведена разводка электричества и отопления, выполнена стяжка пола, стены выровнены «под маяк», установлены розетки, выключатели и радиаторы. ДИЗАЙНЕРСКАЯ ОТДЕЛКА При покупке квартиры в ЖК «Авторский» можно включить стоимость ремонта в ипотеку. Пять вариантов на выбор: хлопковая нить, серый шторм, белый камень, шалфей, голубой вереск. СПОСОБЫ ПОКУПКИ Сотрудники «Страна Девелопмент» будут сопровождать

вас на каждом этапе сделки, помогут получить одобрение по ипотеке или снизить ежемесячный платеж. - ипотека - рассрочка - с использованием материнского капитала -100% оплата наличными Цены на квартиры указаны без учета скидок. На консультации менеджер подскажет, какие акции действуют, и как получить одобрение по ипотеке с низкой ставкой.

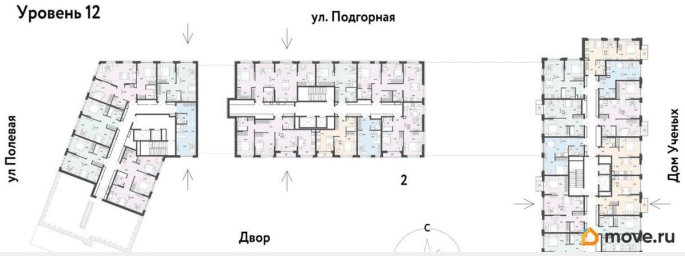

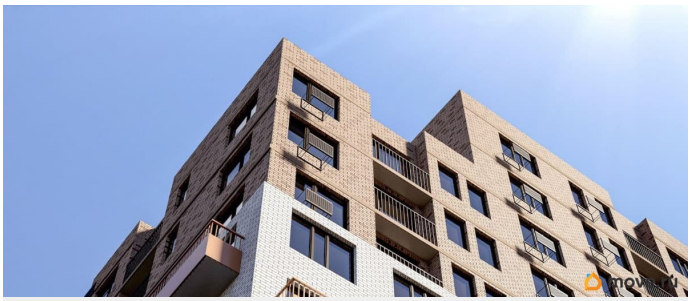

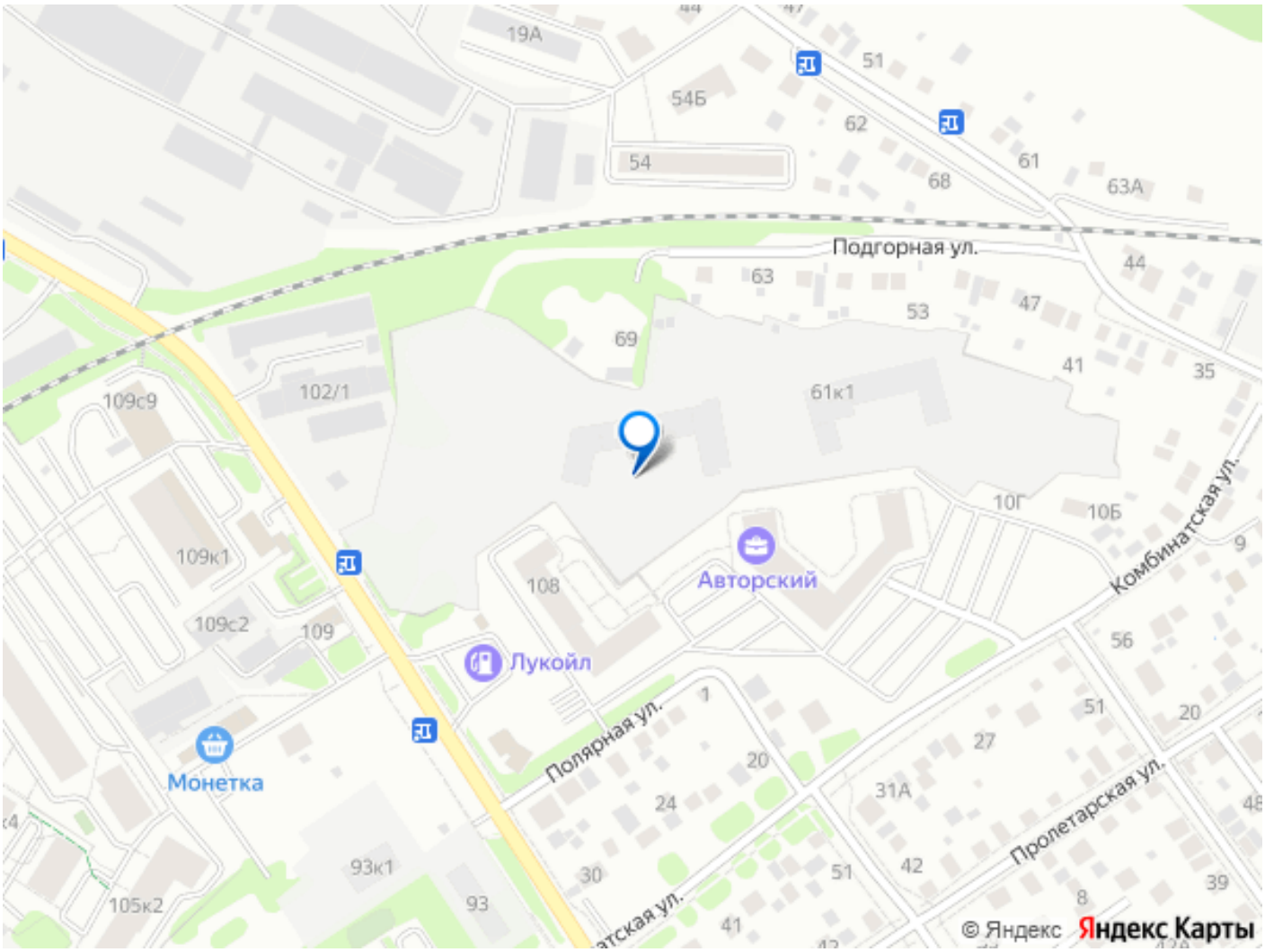

Move.ru - вся недвижимость России