move.ru
10 лет вместе

https://tyumen.move.ru/objects/9289552001

Создано: 11.02.2026 в 22:22

Обновлено: 12.02.2026 в 22:23

Новосёлова Алиса, Риелтор

89251234567

Тюменская область, Тюмень, ул. Подгорная, 73

5 744 444 ₽

Тюменская область, Тюмень, ул. Подгорная, 73

для заметок

Улица

улица Подгорная

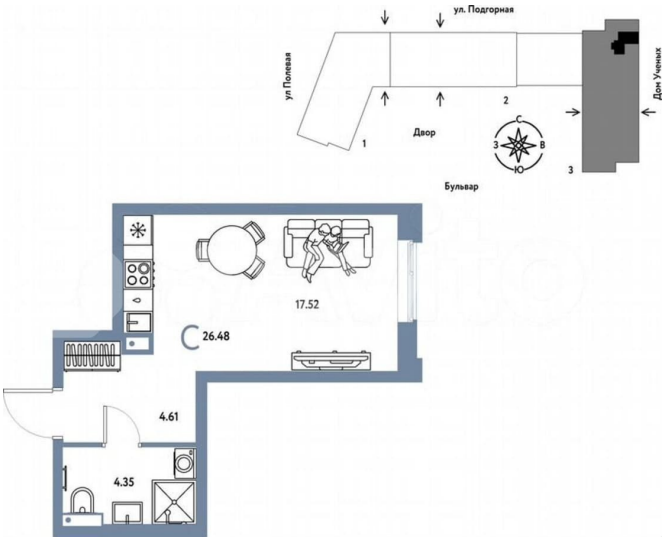

Квартира

Общая площадь

26.5 м^2

Этаж

11/16

Детали объекта

Тип сделки

Продам

Раздел

Квартиры

Квартира в новостройке

да

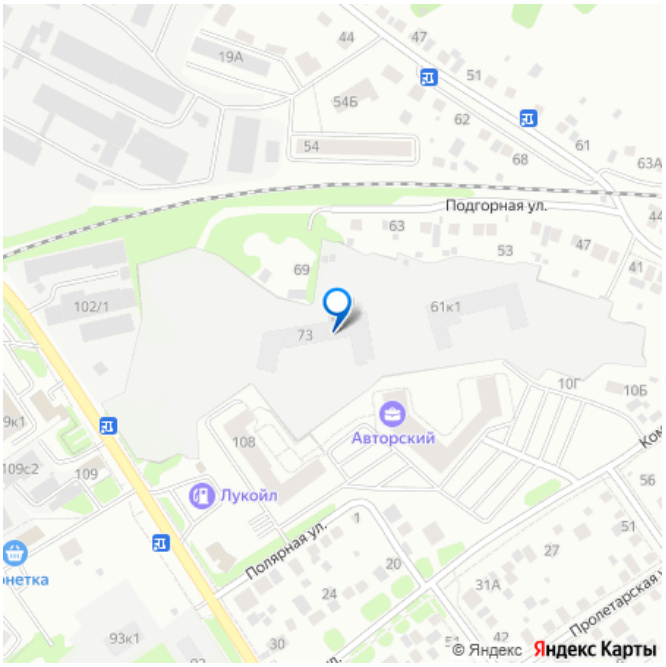

Описание

Код предложения ID 711022. Студия с улучшенной черновой отделкой в монолитно-каркасном доме. Квартира находится на 11 этаже, общая площадь 26.48 кв.м. Дом расположен в г. Тюмень в ЖК ЖК Авторский. Срок сдачи дома 1 квартал 2026 года. Квартиру можно купить с помощью: наличных средств, ипотеки

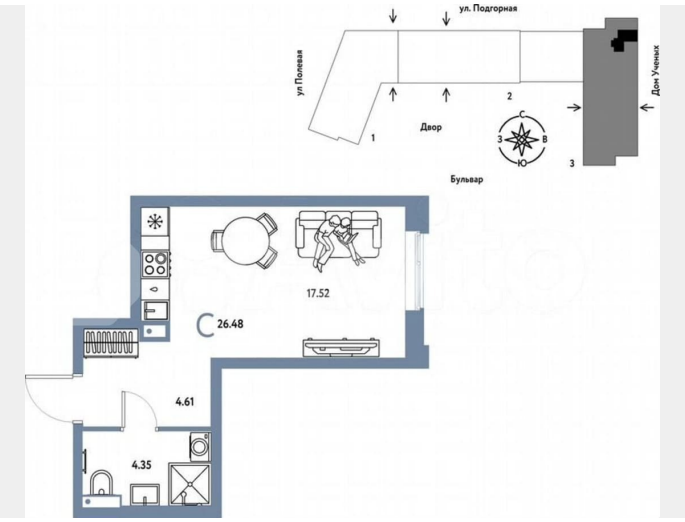
ул. Подгорная
ул Полевая
Дом Ученых
Двор
Бульвар
17.52
26.48
4.61
4.35

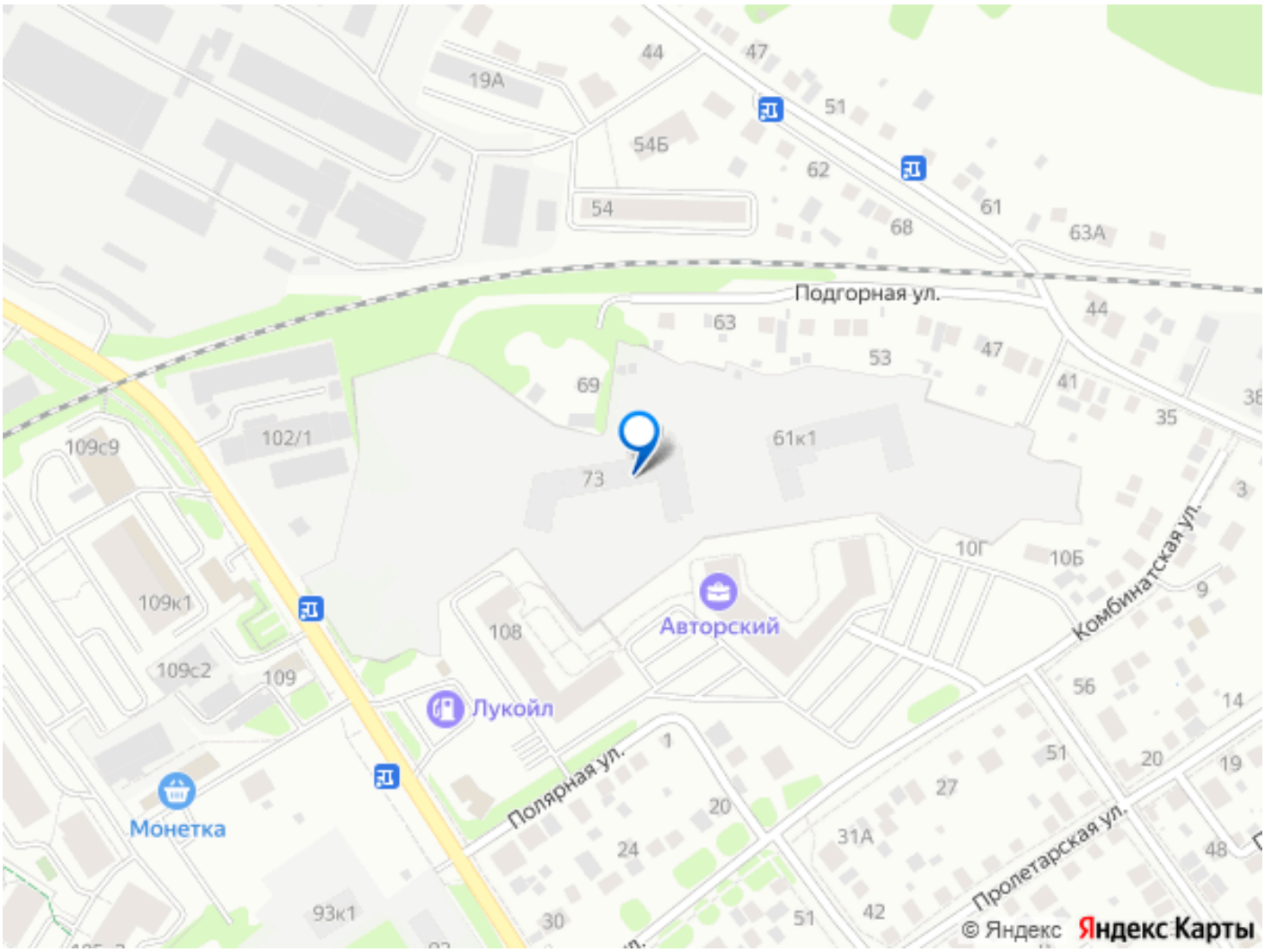
Подгорная ул.
Авторский
Лукойл
Монетка
Полярная ул.
Комбинатская ул.
Пролетарская ул.
© Яндекс
Яндекс Карты