move.ru
10 лет вместе

https://tyumen.move.ru/objects/9289987952

Создано: 16.02.2026 в 23:02

Обновлено: 14.03.2026 в 22:59

Богрова Варвара Геннадьевна, Этажи Тюмень квартиры

89251234567

Тюменская область, Тюмень, ул. Шишкова, 20

5 600 000 ₽

Тюменская область, Тюмень, ул. Шишкова, 20

для заметок

Улица

улица Шишкова

Квартира

Общая площадь	29.5 м^2
Этаж	5/17

Детали объекта

Тип сделки	Продам
Раздел	Квартиры

Описание

СРОЧНАЯ ПРОДАЖА!!! ТОРГ!!! Продается студия площадью 30 м? на улице Эрвье в Заречном районе Тюмени. Квартира полностью готова к проживанию: выполнен качественный современный ремонт, вся представленная на фото мебель и техника остаются новому владельцу, что позволяет заселиться сразу после сделки. Практичная планировка эффективно использует пространство, создавая комфортную среду для жизни. Ключевым преимуществом

объекта является просторная застекленная лоджия, которая значительно увеличивает полезную площадь и может служить зоной для отдыха или хранения. Район отличается развитой инфраструктурой: в шаговой доступности находятся магазины, аптеки, кафе и остановки общественного транспорта, обеспечивающие удобную связь с другими частями города. Объект находится в хорошем состоянии и представляет интерес как для собственного проживания, так и в качестве инвестиции для последующей сдачи в аренду. Ключи в наличии, возможен оперативный показ в удобное время. МЫ ГАРАНТИРУЕМ ФИНАНСОВУЮ БЕЗОПАСНОСТЬ ДЛЯ НАШИХ КЛИЕНТОВ. Код пользователя: 111268 Номер в базе: 11773304

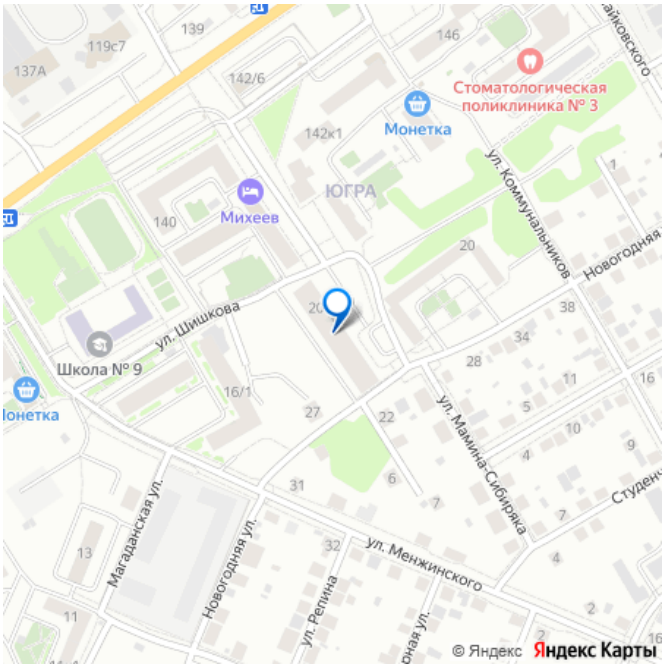

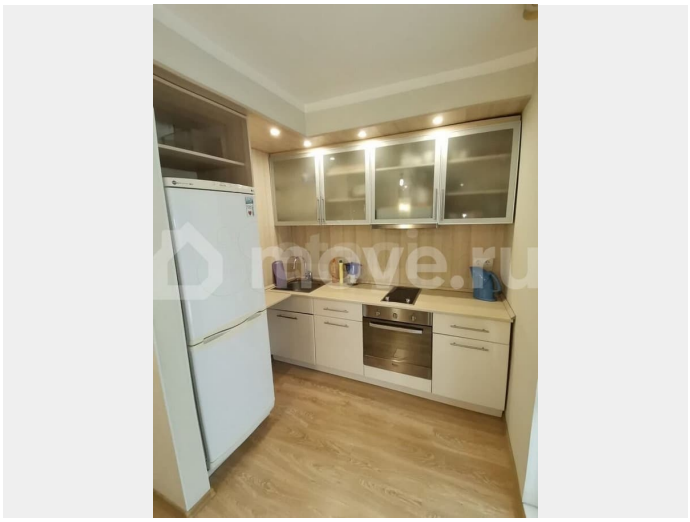

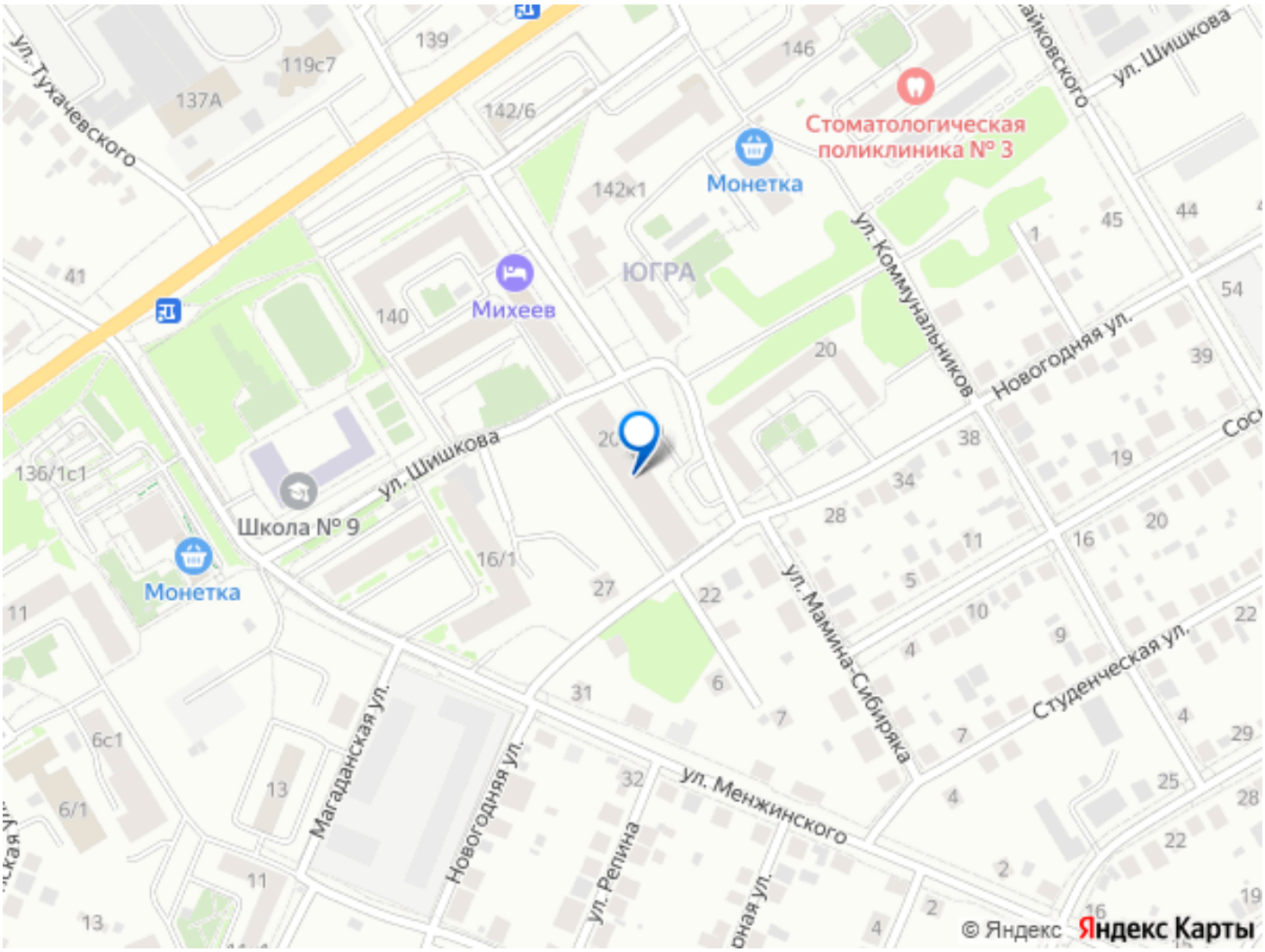
ул. Тухачевского
119с7
137А
139
142/6
146
Стоматологическая поликлиника № 3
Монетка
142к1
ЮГРА
Михеев
140
41
ул. Коммунальников
Новогодняя ул.
ул. Шишкова
136/1с1
Школа № 9
Монетка
16/1
27
22
ул. Мамина-Сибиряка
Студенческая ул.
Магаданская ул.
Новогодняя ул.
ул. Менжинского
ул. Репина
© Яндекс Яндекс Карты