move.ru
10 лет вместе

https://tyumen.move.ru/objects/9293210379

Создано: 03.04.2026 в 22:32

Обновлено: 03.04.2026 в 22:32

Новосёлова Алиса, Риелтор

89251234567

Тюменская область, Тюмень, ул. Виктора Тимофеева, 3

5 580 000 ₽

Тюменская область, Тюмень, ул. Виктора Тимофеева, 3

для заметок

Квартира

Общая площадь	31 м^2
Этаж	13/24

Детали объекта

Тип сделки	Продам
Раздел	Квартиры
Ремонт	с отделкой
Квартира в новостройке	да

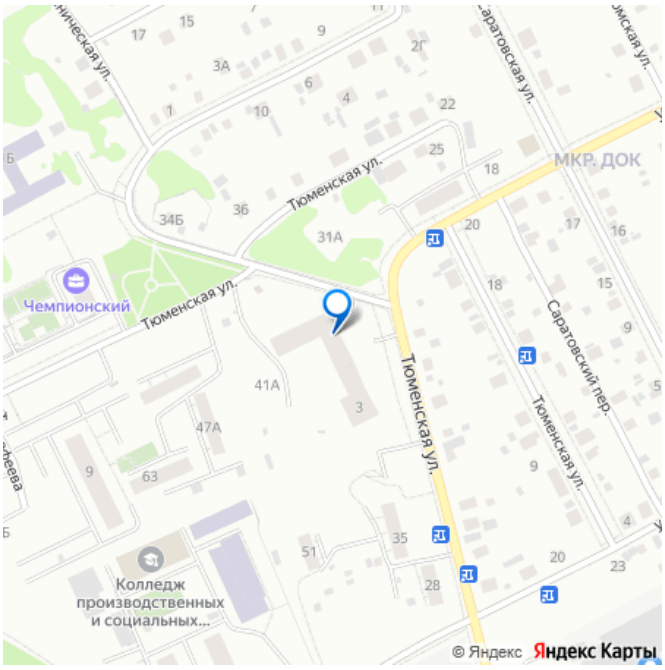

Описание

Код предложения ID 794383. Студия с улучшенной черновой отделкой в монолитно-каркасном доме. Квартира находится на 13 этаже, общая площадь 31 кв.м. Дом расположен в г. Тюмень в ЖК ЖК «Чемпионский». Квартиру можно купить с помощью: наличных средств, ипотеки Особенности ЖК: — Ремонт за доп. оплату — Программа Обмена — Квартиры с террасами

Между Набережной и районом «Дом обороны» расположился новый жилой комплекс с громким названием - «Чемпионский»! Основная концепция микрорайона «Чемпионский» — комфортная и активная жизнь для людей всех возрастов, вне зависимости от достатка. Жилой комплекс «Чемпионский» спроектирован по принципу «город в городе» и состоит из нескольких многоэтажных домов, разделённых на три квартала: «Студенческий» - квартал созданный специально для студентов. Доступные цены, удобные планировки, близость к главным ВУЗам города — вот основные достоинства квартала для учащихся. «Семейный» - квартал продуман для молодых семей, в нём будет предусмотрено всё, для комфортного проживания и досуга семейных пар с детьми и без. «Спортивный» - в этом квартале предусмотрено всё для любителей активного образа жизни. Тренажеры, спортивные площадки — всё это будет доступно для жителей микрорайона. Док – перспективный и активно застраивающийся район. Он привлекателен для тех, кто хочет жить поближе к центру и при этом находиться в удаленности от пробок и шума. Здесь тихо, чистый воздух и много зелени, есть прекрасный парк для прогулок или активного времяпрепровождения. Необходимая инфраструктура располагается в 7-10 минутах ходьбы. Школа №38 с дошкольным отделением с радостью встретит Ваших детей. В пешей доступности расположена городская поликлиника №3, а также продуктовые магазины. В ближайшей перспективе планируется глобальное обустройство района, появление множества магазинов, ТЦ и других объектов инфраструктуры.

2
этаж
1-4
5-7

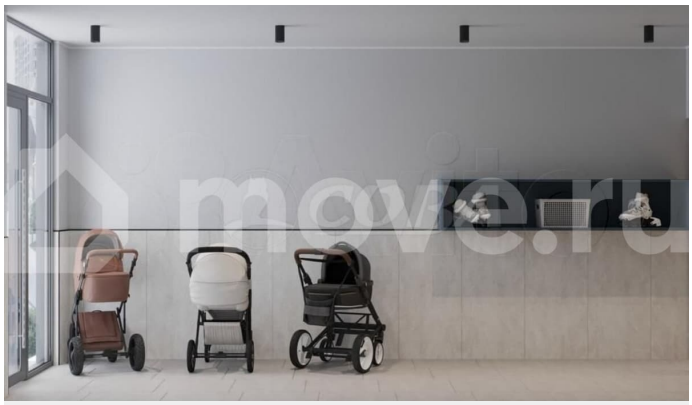

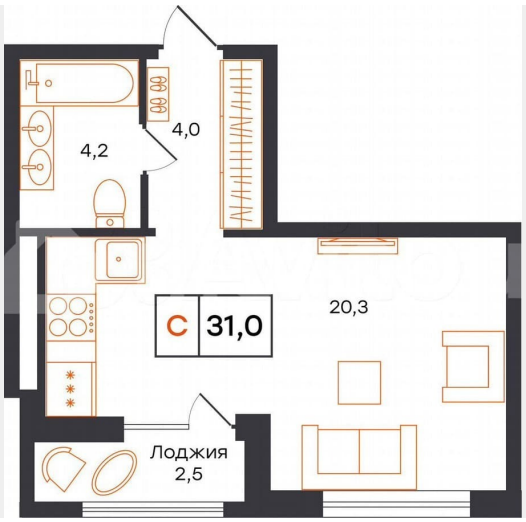
4,2
4,0
20,3
С
31,0
Лоджия
2,5

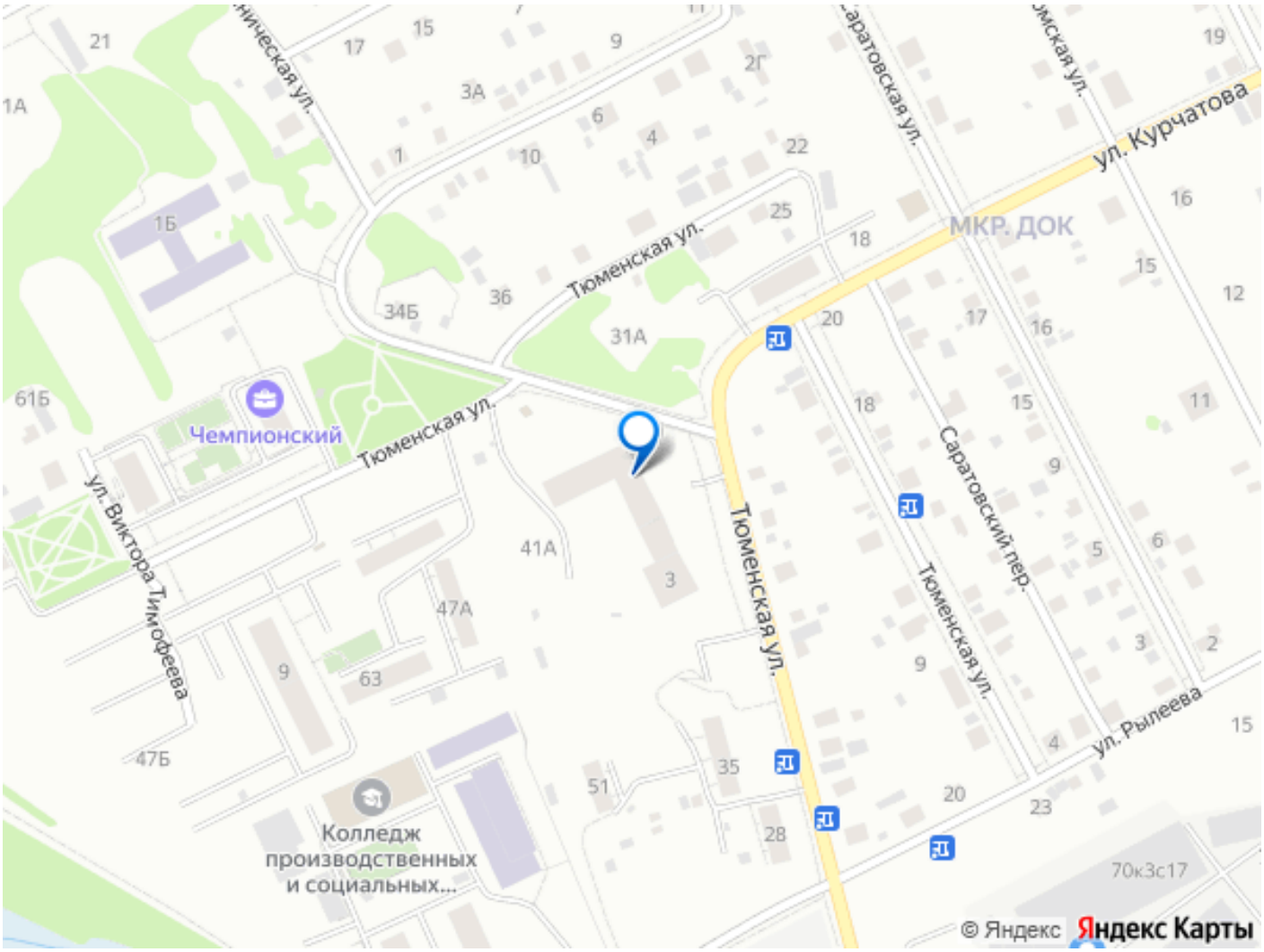

Move.ru - вся недвижимость России