move.ru
10 лет вместе

https://tyumen.move.ru/objects/9293146645

Создано: 02.04.2026 в 10:25

Обновлено: 02.04.2026 в 13:54

**ГК ЭНКО, ГК ЭНКО**

**79861255094**

**Тюменская область, Тюмень, улица Арктическая, 16**

# 5 882 154 ₽

Тюменская область, Тюмень, улица Арктическая, 16

для заметок

Улица

улица Арктическая

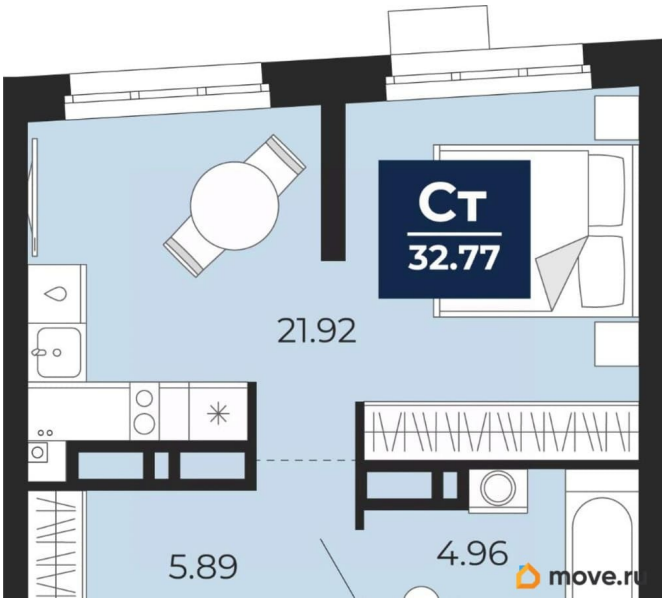


## Квартира

| | |
|---|---|
| Высота потолков | 2.7 м |
| Жилая площадь | 11.9 м$^2$ |
| Площадь кухни | 10 м$^2$ |
| Общая площадь | 32.77 м$^2$ |
| Этаж | 15/23 |

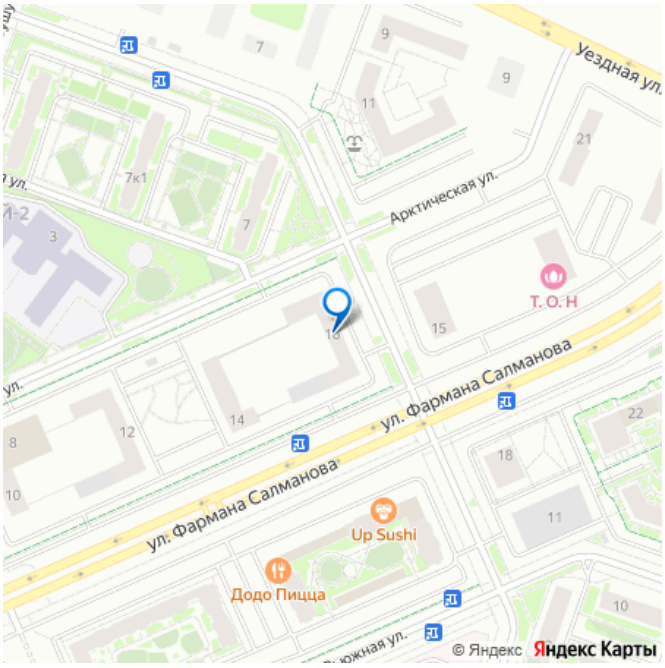


## Детали объекта

| | |
|---|---|
| Тип сделки | Продам |
| Раздел | Квартиры |
| Тип санузла | совмещенный |
| Вид из окна | во двор |
| Ремонт | |

с отделкой

Квартира в новостройке

да

Год сдачи

4 квартал 2025 г.

Покупка в ипотеку

да

возможна ипотека, лифт

**Описание**

Спешите забронировать на этих условиях, период предложения ограничен! Стоимость квартиры указана со скидкой, ваша экономия составит 309,587 руб. Информация по телефону, мы вам все подробно расскажем. Просторная однокомнатная квартира-студия с предчистовой отделкой в ЖК «Прео» на 15 этаже. Общая площадь: 32.77 кв.м., площадь гостиной 21.92 кв.м., из которых 10 кв.м. выделено под кухонную зону. Все окна выходят на одну сторону. В квартире один совмещенный санузел. Высота потолков 2.7 м. Дом монолитный, трехподъездный, переменной этажности, от 14 до 23 этажей. Квартира находится в 1-й секции высотой 23 этажа в корпусе 206. На этаже 8 квартир. В подъезде 1 пассажирский и 1 грузовой лифт. Окончание строительства - 1 квартал 2026 года. Оформление сделки по договору долевого участия. Преображенский — один из самых привлекательных районов для жизни! Это полностью самостоятельный жилой район с точки зрения инфраструктуры. Преображенский находится между Московским и Червишевским трактами в квартале улиц Закалужская — Вьюжная — Александра Протозанова. Не нужно ждать, когда появится инфраструктура —

переезжайте на всё готовое. Вблизи расположены действующие школа и детский сад. В этом году откроется еще один сад, а в следующем году — школа. По соседству с Преображенским запланировано строительство городского парка «Комарово» площадью 38 гектар. За 10 минут можно доехать на автомобиле до крупных ТРЦ: «Лента», «Кристалл», «Леруа Мерлен», «Метро» и «Ашан». С 2018 года в районе открыт Соседский центр — пространство, созданное для формирования добрососедской среды, совместного досуга, общения и реализации соседских инициатив. Здесь проходят встречи соседей, а также сами жители района организовывают мероприятия. Организатором такого события может стать любой желающий. В квартирах выполнена качественная предчистовая отделка. Гладкие стены с финишным выравниванием по маякам. Ровный потолок для установки натяжного потолка. Установлены пятикамерные окна с двойным стеклопакетом (3 стекла). Дизайнерские холлы с видеонаблюдением, безбарьерным и прозрачным входом всегда светло и спокойно. На первом этаже есть просторные колясочные, где все жители могут оставлять свои коляски и велосипеды. В Преображенском есть всё, что нужно для активного отдыха и занятий спортом. Мы сделали большое футбольное поле с безопасным покрытием. Также установили хоккейный корт, который оборудован по всем необходимым стандартам. Во дворах можно делать упражнения на специальных площадках с турниками. Весь район мы обустроили велодорожками, которые связаны в единый маршрут. У нас есть сухие фонтаны, бьющие из земли, деревья, веревки, сетки, скалодром, газон, песок и резинка —

осталось просто дать своему ребенку право на свободную игру. По-настоящему хорошие дворы — это те, которые дети предпочитают соцсетям и телевизору. Аккредитация в банках: ПАО «Газпромбанк», ПАО Банк «ВТБ», ОАО «Альфа-Банк», «Сбербанк России», ПАО «Банк Уралсиб» и других. #ZtObAM

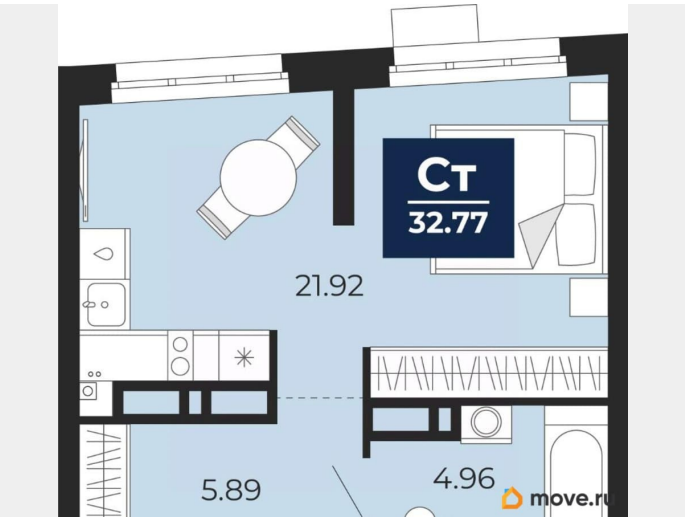


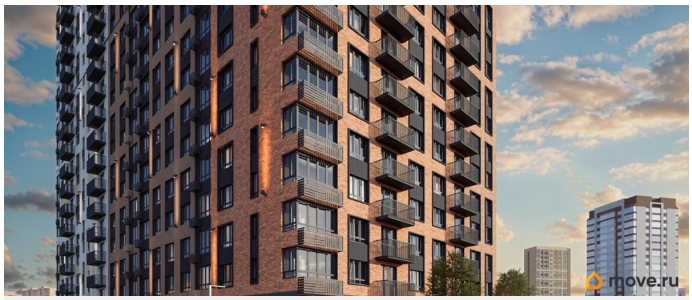


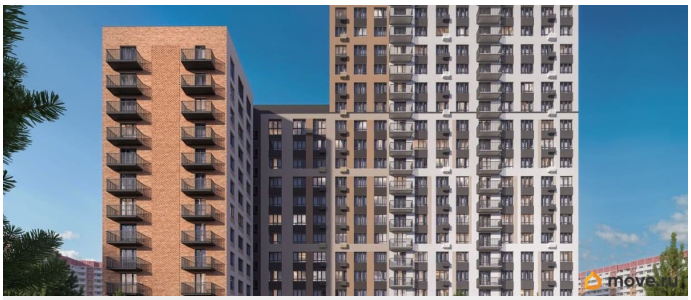

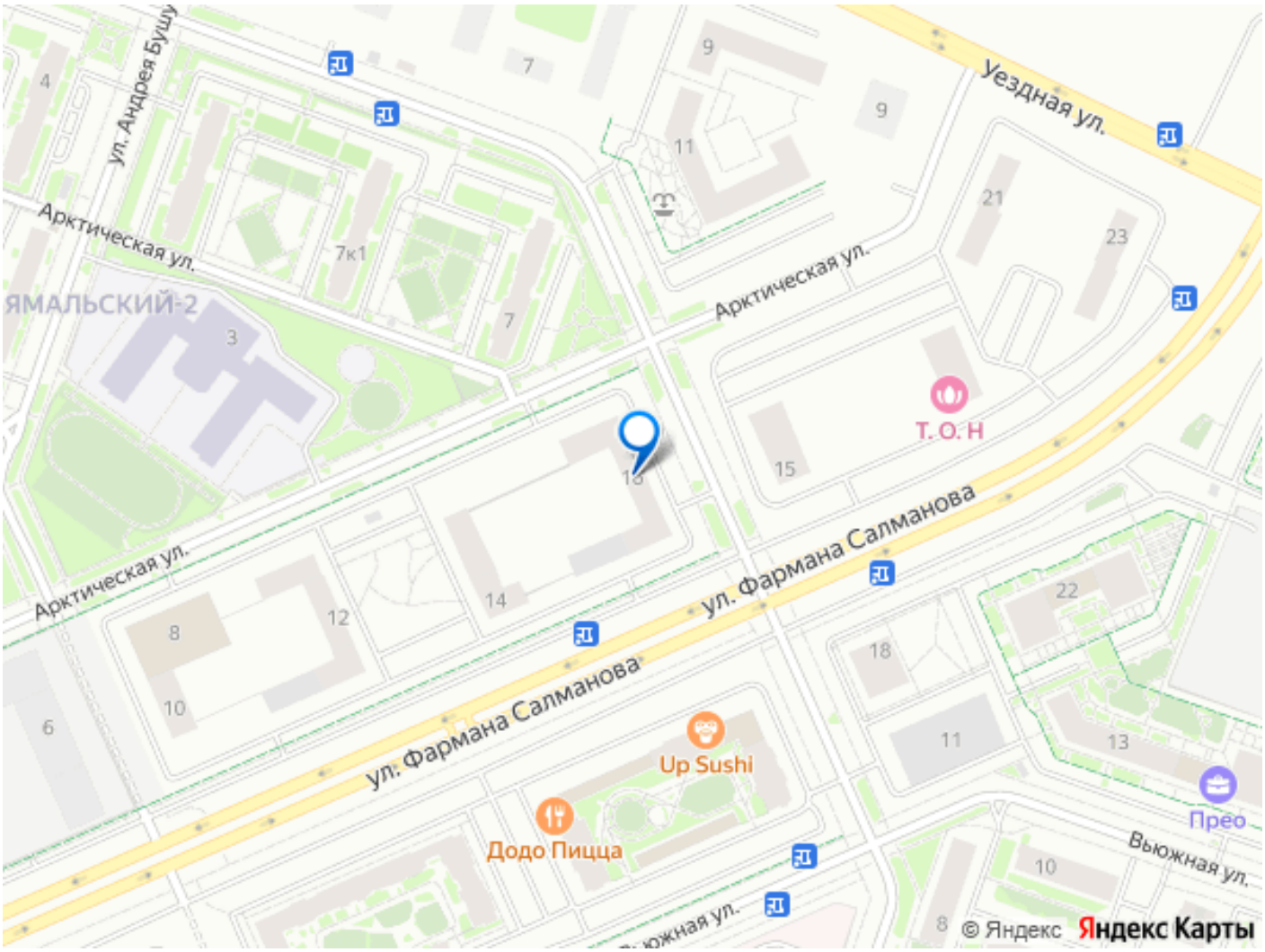


Move.ru - вся недвижимость России