move.ru
10 лет вместе

https://tyumen.move.ru/objects/9289907203

Создано: 14.02.2026 в 23:02

Обновлено: 12.03.2026 в 22:57

энко, энко

89251234567

Тюменская область, Тюмень, ул. Арктическая, 16

6 399 265 ₽

Тюменская область, Тюмень, ул. Арктическая, 16

для заметок

Улица

улица Арктическая

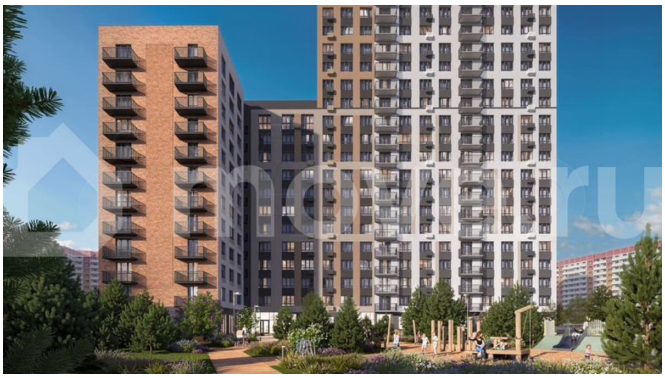

Квартира

Общая площадь	39.1 м^2
Этаж	16/23

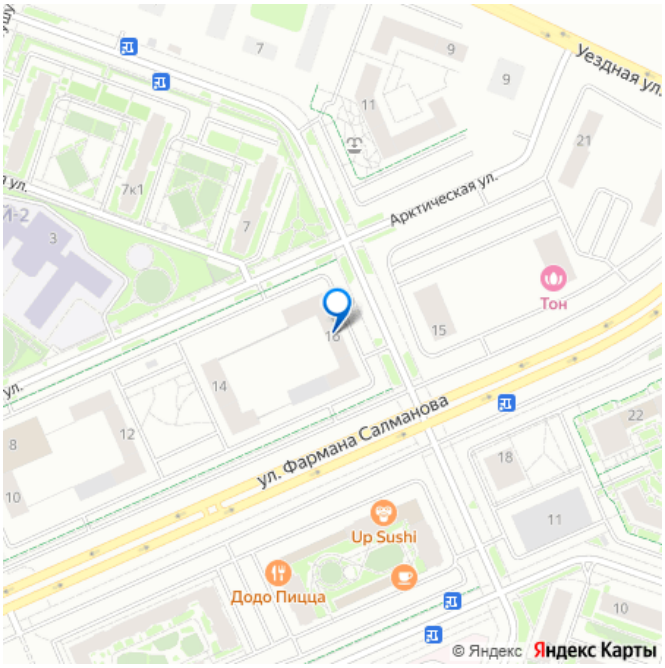

Детали объекта

Тип сделки	Продам
Раздел	Квартиры
Ремонт	с отделкой
Квартира в новостройке	да

Описание

Торопитесь забронировать по акционной цене, предложение ограничено! Стоимость квартиры указана со скидкой, ваша экономия составит 336,803 руб. По всем вопросам звоните в офис продаж, наши менеджеры вам все расскажут. Продается 1-комн.

квартира-студия с предчистовой отделкой в ЖК «Прео» на 16 этаже. Общая площадь: 39.05 кв.м., площадь гостиной 27.11 кв.м., из которых 14.5 кв.м. выделено под кухонную зону. Все окна выходят на одну сторону. В квартире одна лоджия, один совмещенный санузел. Высота потолков 2.7 м. Дом монолитный, трехподъездный, переменной этажности, от 14 до 23 этажей. Квартира находится во 2-й секции высотой 23 этажа в корпусе 206. На этаже 10 квартир. В подъезде 1 пассажирский и 1 грузовой лифт. Окончание строительства - 1 квартал 2026 года. Оформление сделки по договору долевого участия. Преображенский — один из самых привлекательных районов для жизни! Это полностью самостоятельный жилой район с точки зрения инфраструктуры. Преображенский находится между Московским и Червишевским трактами в квартале улиц Закалужская — Вьюжная — Александра Протозанова. Не нужно ждать, когда появится инфраструктура — переезжайте на всё готовое. Вблизи расположены действующие школа и детский сад. В этом году откроется еще один сад, а в следующем году — школа. По соседству с Преображенским запланировано строительство городского парка «Комарово» площадью 38 гектар. За 10 минут можно доехать на автомобиле до крупных ТРЦ: «Лента», «Кристалл», «Леруа Мерлен», «Метро» и «Ашан». С 2018 года в районе открыт Соседский центр — пространство, созданное для формирования добрососедской среды, совместного досуга, общения и реализации соседских инициатив. Здесь проходят встречи соседей, а также сами жители района организовывают мероприятия. Организатором такого события может стать любой желающий. В квартирах

выполнена качественная предчистовая отделка. Гладкие стены с финишным выравниванием по маякам. Ровный потолок для установки натяжного потолка. Установлены пятикамерные окна с двойным стеклопакетом (3 стекла). Дизайнерские холлы с видеонаблюдением, безбарьерным и прозрачным входом – всегда светло и спокойно. На первом этаже есть просторные колясочные, где все жители могут оставлять свои коляски и велосипеды. В Преображенском есть всё, что нужно для активного отдыха и занятий спортом. Мы сделали большое футбольное поле с безопасным покрытием. Также установили хоккейный корт, который оборудован по всем необходимым стандартам. Во дворах можно делать упражнения на специальных площадках с турниками. Весь район мы обустроили велодорожками, которые связаны в единый маршрут. У нас есть сухие фонтаны, бьющие из земли, деревья, веревки, сетки, скалодром, газон, песок и резинка — осталось просто дать своему ребенку право на свободную игру. По-настоящему хорошие дворы — это те, которые дети предпочитают соцсетям и телевизору. (AQID02547359)

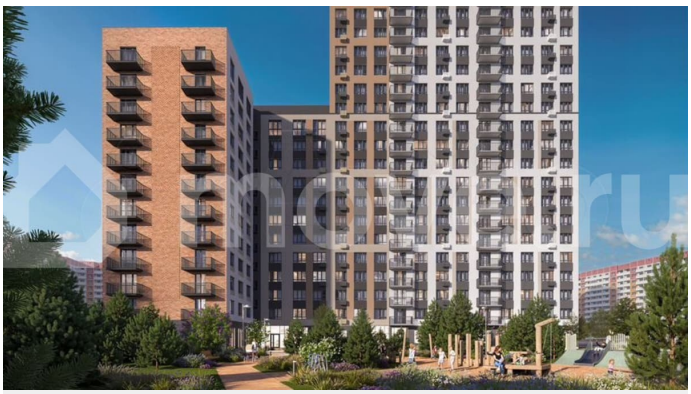

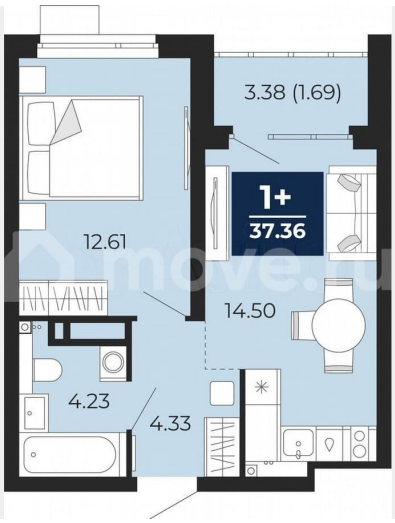

прео
город в слободе

39,05 м²
1-комнатная

- Сдача 1 квартал 2026
- Раздельный санузел
- Предчистовая отделка

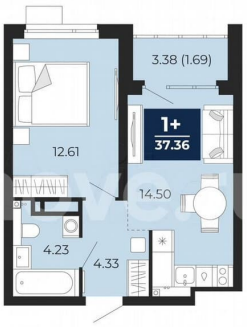

Корпус	Секция	Этаж	Высота
206	2	16 из 23	2.7 м

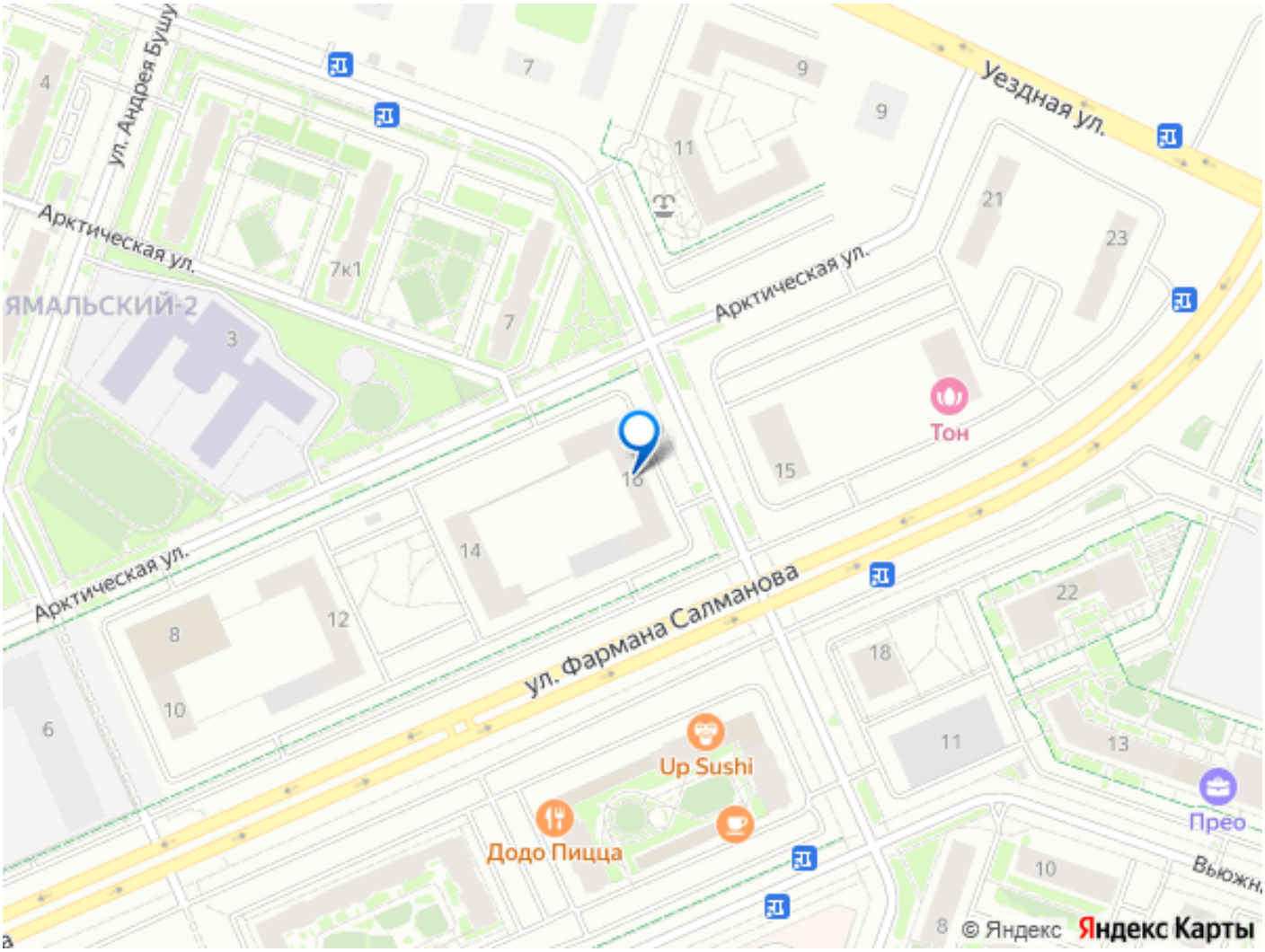

Move.ru - вся недвижимость России