move.ru
10 лет вместе

https://tyumen.move.ru/objects/9291624320

Создано: 13.03.2026 в 22:40

Обновлено: 14.03.2026 в 22:40

**Александр, Александр**

**89251234567**

**Тюменская область, Тюмень, ул. Герцена, 103**

# 41 300 ₽

Тюменская область, Тюмень, ул. Герцена, 103

для заметок

Улица

улица Герцена

## Офис

Общая площадь

41.3 м$^2$

## Детали объекта

Тип сделки

Сдаю

Раздел

Коммерческая недвижимость

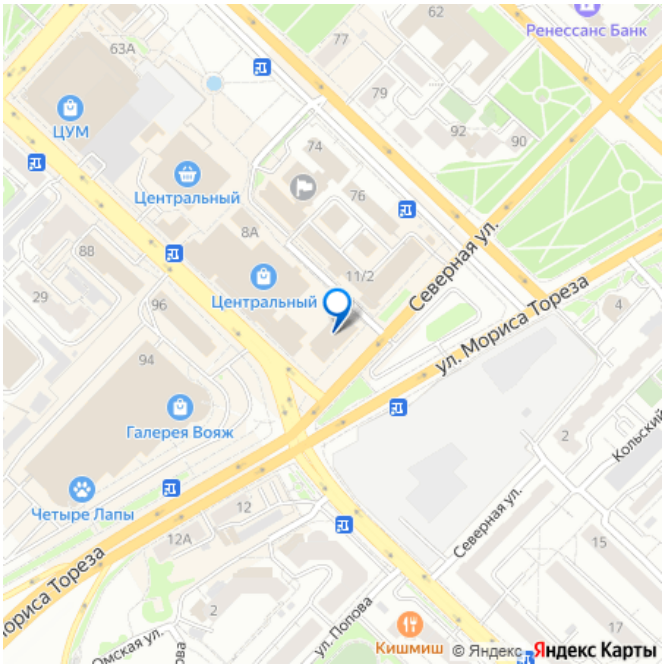


## Описание

ТЦ Рентал Тюмень, ул, Герцена, 103 Предлагаем в аренду офисы в ТЦ Рентал на третьем этаже: * 41,3 кв.м. (офис № 301), * 49,2 кв.м. (офис № 310) с мокрой точкой, окно выходит на ул. Некрасова, * 43,2 кв.м (офис 313), * 41,5 кв м (офис 316), арендная ставка 1000? за кв.м., (коммунальные и эксплуатационные расходы включены), * 21,2 кв.м.(офис № 314), арендная ставка 1100руб за кв.м. (коммунальные и эксплуатационные расходы включены), * отдельный вход в офисные помещения с улицы * большая парковка, наземная одноуровневая, платная * санузлы на этаже * видеонаблюдение,

круглосуточная охрана * свежий ремонт в кабинетах и в коридоре ОТ СОБСТВЕННИКА! АГЕНТСТВАМ НЕ БЕСПОКОИТЬ!

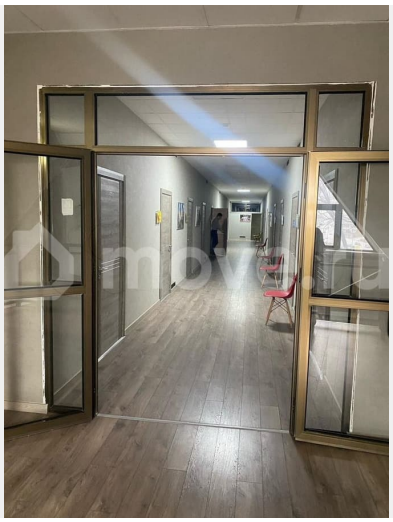

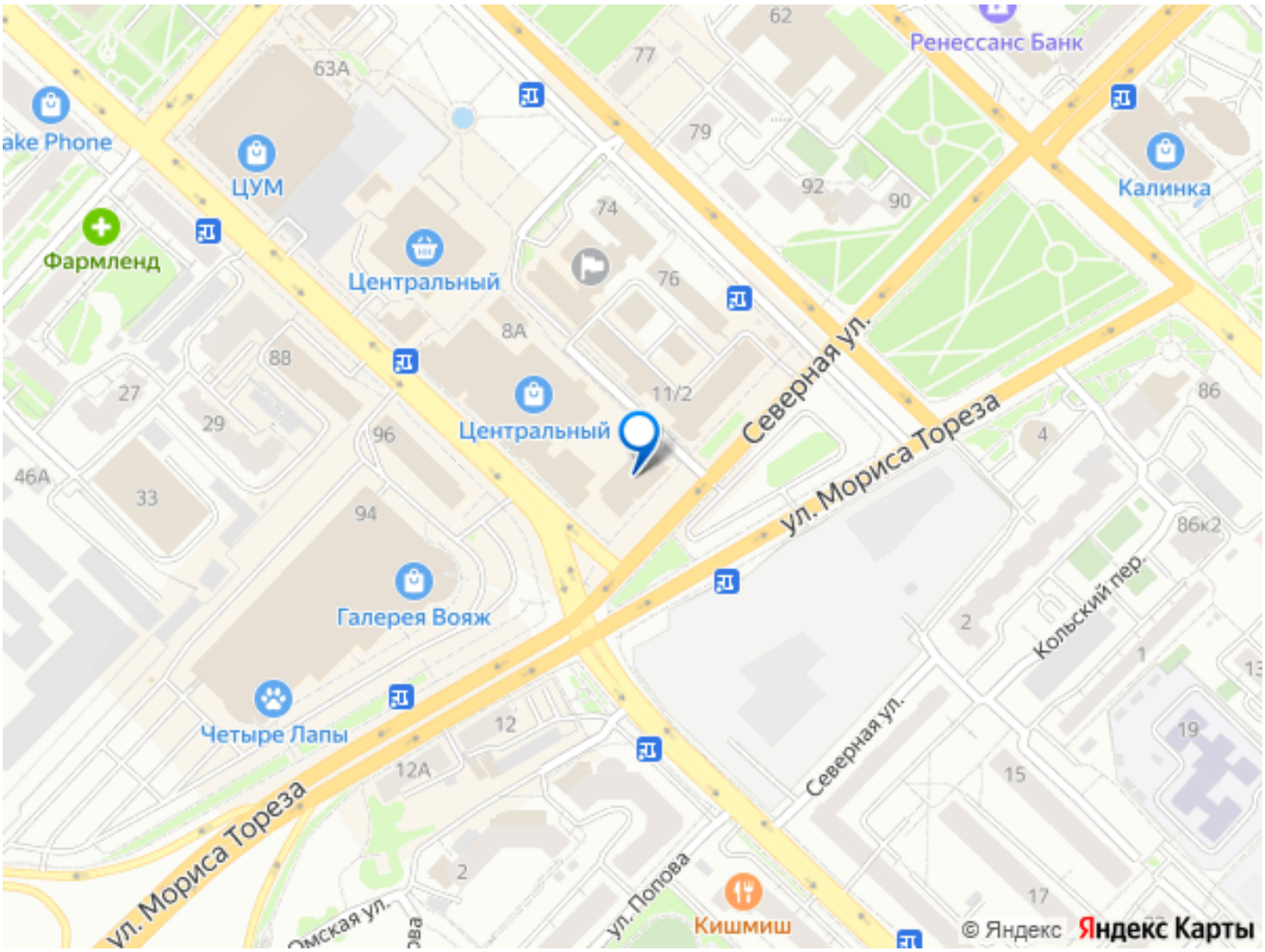


Move.ru - вся недвижимость России