move.ru
10 лет вместе

https://tyumen.move.ru/objects/9291253532

Создано: 08.03.2026 в 22:22

Обновлено: 09.03.2026 в 22:22

Наталья, Территория Недвижимости

89251234567

для заметок

Тюменская область, Тюмень, ул. Герцена, 103

43 200 ₽

Тюменская область, Тюмень, ул. Герцена, 103

Улица

улица Герцена

Офис

Общая площадь

43.2 м^2

Детали объекта

Тип сделки

Сдаю

Раздел

Коммерческая недвижимость

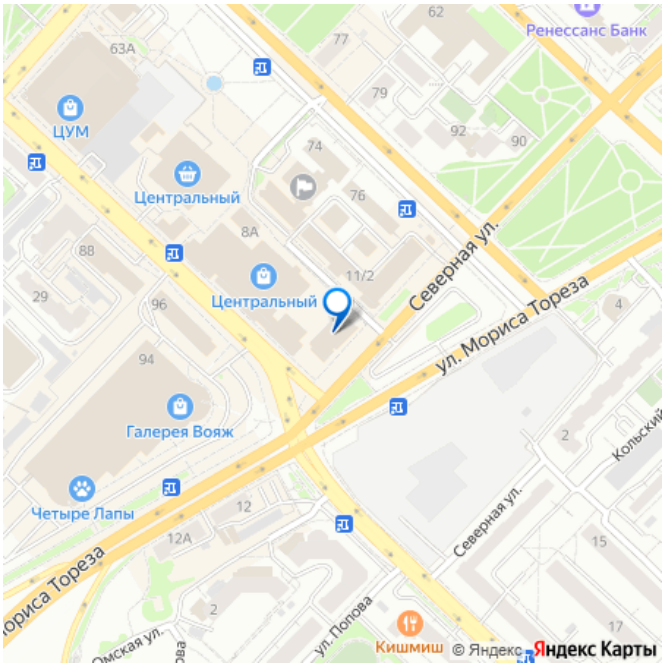

Описание

АРЕНДА БЕЗ КОМИССИИ!!! Расположение и характеристики объекта: — Центральный округ, ТЦ Рентал — Первая линия ул.Мориса Тореза — Рядом остановка общественного транспорта — Наличие парковочных мест — Высокий пешеходный и автомобильный трафик — 3-ий мансардный этаж — Вход в офисы отдельный — Общая площадь 43.2кв.м — Выделенная электрическая мощность 9 кВт — Коммунальные платежи включены в арендную ставку Если Вас заинтересовал объект, перезвоните нам и мы организуем просмотр!

РЕНТАЛ

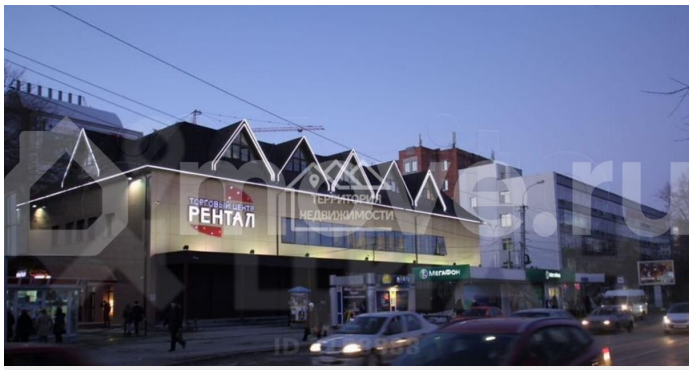
РЕНТАЛ

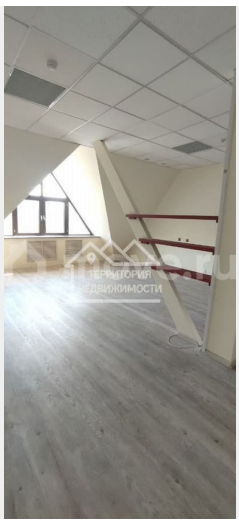

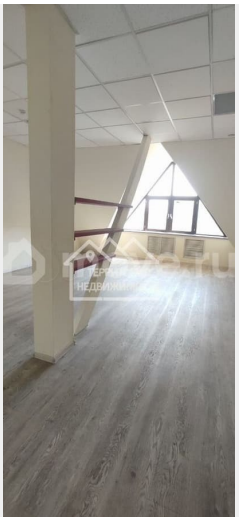

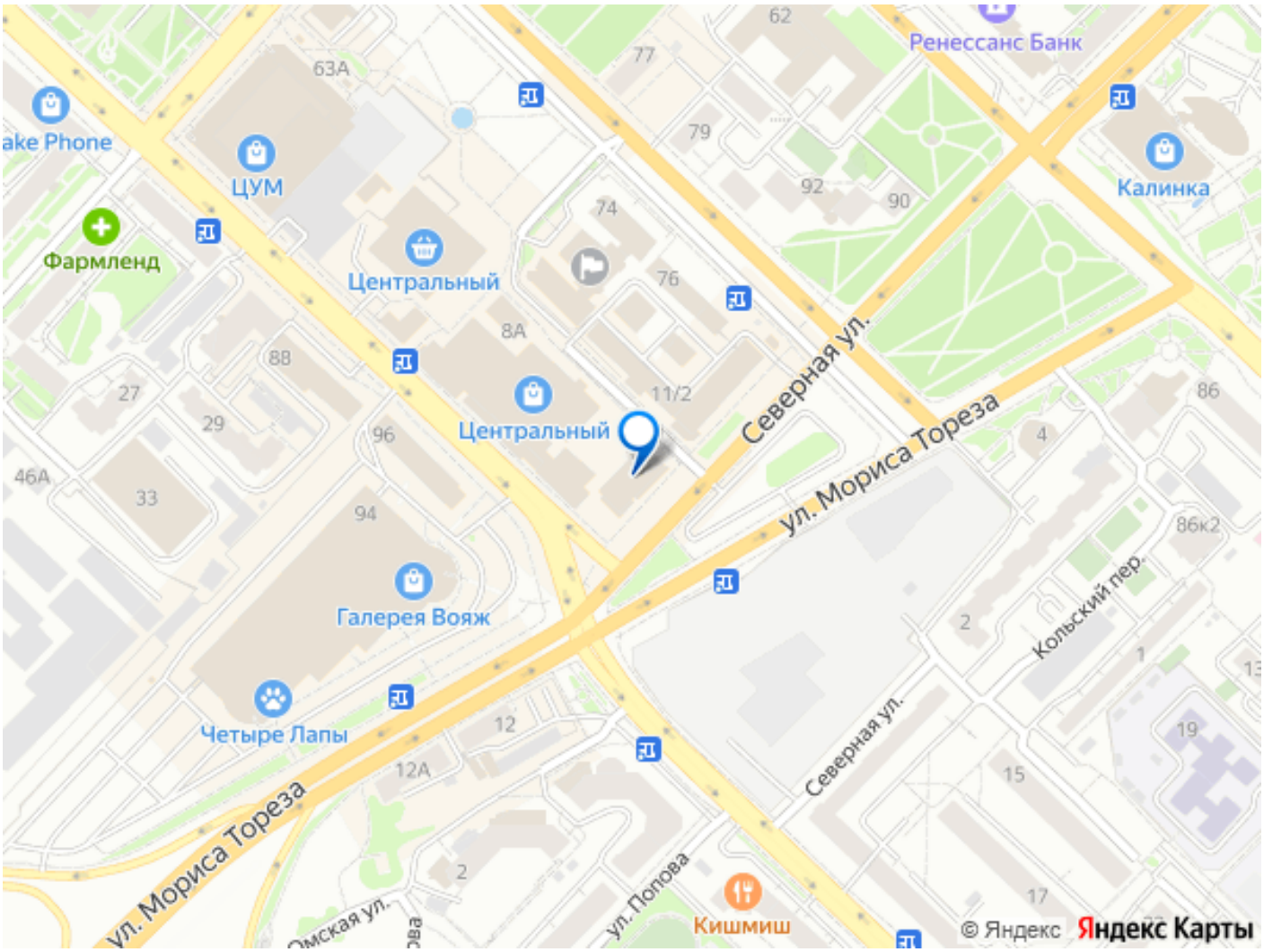

Move.ru - вся недвижимость России