move.ru
10 лет вместе

https://tyumen.move.ru/objects/9291265775

Создано: 08.03.2026 в 22:56

Обновлено: 09.03.2026 в 23:02

Пользователь, Пользователь

89251234567

Тюменская область, Тюмень, ул. Бабарынка, 56а

700 ₽

Тюменская область, Тюмень, ул. Бабарынка, 56а

для заметок

Улица

улица Бабарынка

ПСН - Помещение свободного назначения

Общая площадь

1000 м^2

Детали объекта

Тип сделки

Сдаю

Раздел

Коммерческая недвижимость

Описание

ПРОИЗВОДСТВЕННАЯ БАЗА: 1-ЗДАНИЕ 1000 кв.м., 2-ЗДАНИЕ 200кв.м., ЗЕМЕЛЬНЫЙ УЧАСТОК 56 СОТОК! ? ОТАПЛИВАЕМОЕ здание на территории производственной базы, земельный участок 56 соток на ул. Бабарынка. ? Основные характеристики: - площадь помещения 1000 кв.м.; - скважина, септик; - отопление газовое; - эл. мощность 100 кВт (возможность увеличения); - кран балка 7 т; - высота потолка - 7,15 м; - ширина ворот 4м, высота ворот 3,77 и 4,3м; - видеонаблюдение; - коммунальные платежи оплачиваются отдельно; - территория освещена, охраняется; - здание и земельный

участок в собственности.

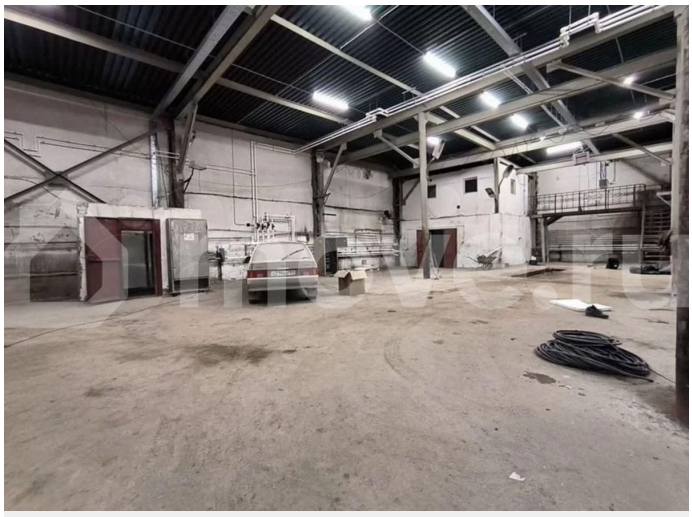

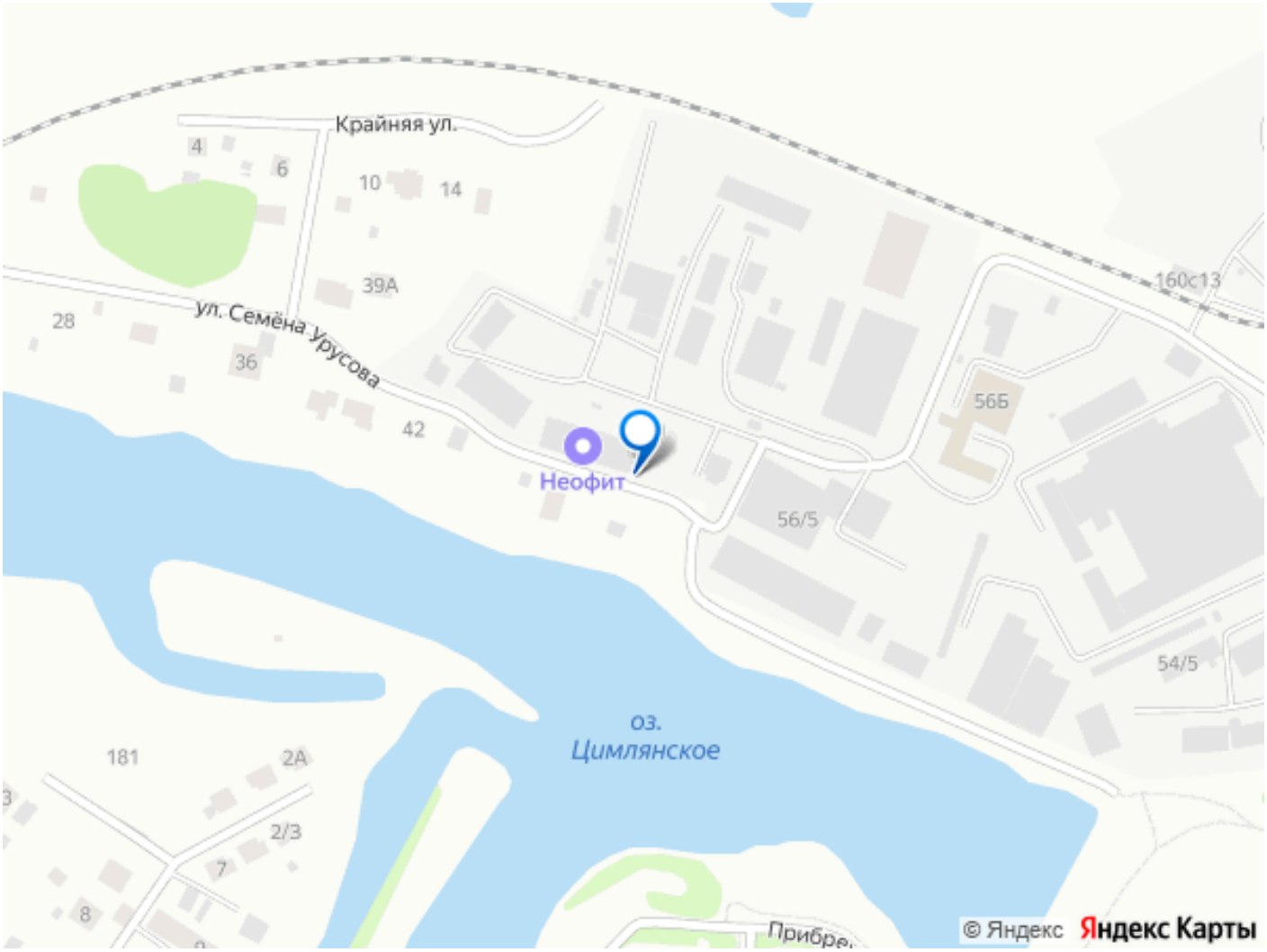

Move.ru - вся недвижимость России