move.ru
10 лет вместе

https://tyumen.move.ru/objects/9291252261

Создано: 08.03.2026 в 22:21

Обновлено: 10.03.2026 в 22:21

Александр, Александр

89251234567

для заметок

Тюменская область, Тюмень, ул. Урицкого, 30

1 000 ₽

Тюменская область, Тюмень, ул. Урицкого, 30

Улица

улица Урицкого

ПСН - Помещение свободного назначения

Общая площадь

320 м^2

Детали объекта

Тип сделки

Сдаю

Раздел

Коммерческая недвижимость

Описание

Адрес; Тюмень, Урицкого,30 (перекресток улицы Челюскинцев и Урицкого) Площадь 2 этажа: 320 м2 * Самый центр города, напротив входа в помещения - Дворец пионеров * Витражное остекление * Черновая отделка * До 4 этажа нежилые помещения * Помещение хорошо просматривается с ул. Челюскинцев * Высокий пешеходный и автомобильный трафик *На второй этаж отдельный лестничный марш * Высота потолка 3,3м.. * Наличие электрической мощности 30 кВт * Окна помещения выходят на обе стороны дома * Место под вывеску Предоставляем хорошие арендные каникулы

и низкую аренду на первый период. Ставка аренды: 1000 руб./кв.м. + коммунальные платежи Идеально подойдет под офис компании, хостел, отель, МРТ, рентген, медицинскую клинику, стоматологию, банк, торговлю, ресторан, кафе, общепит и т.д. ОТ СОБСТВЕННИКА! АГЕНТСТВАМ НЕ БЕСПОКОИТЬ!

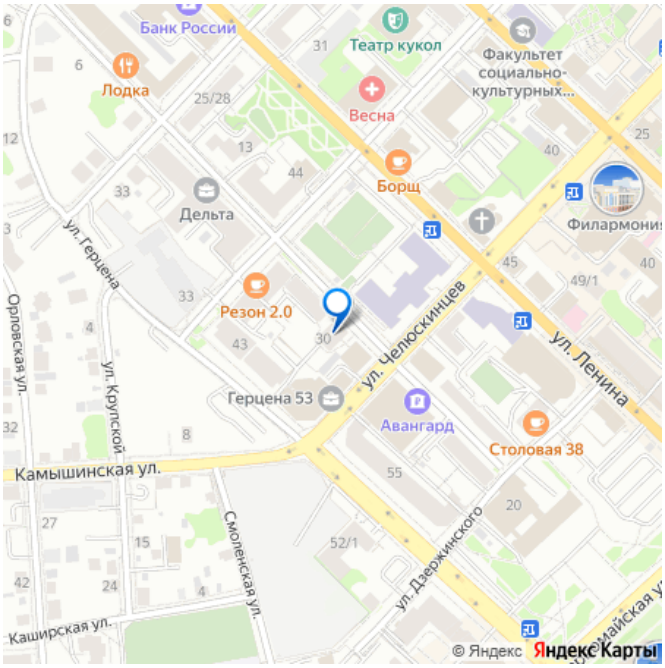

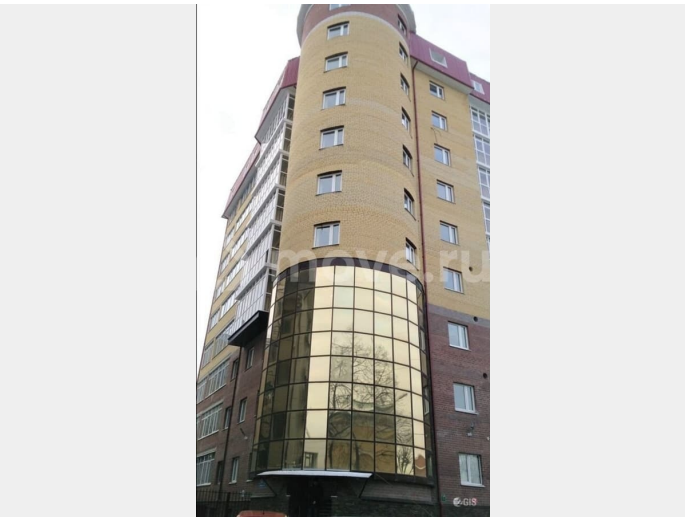

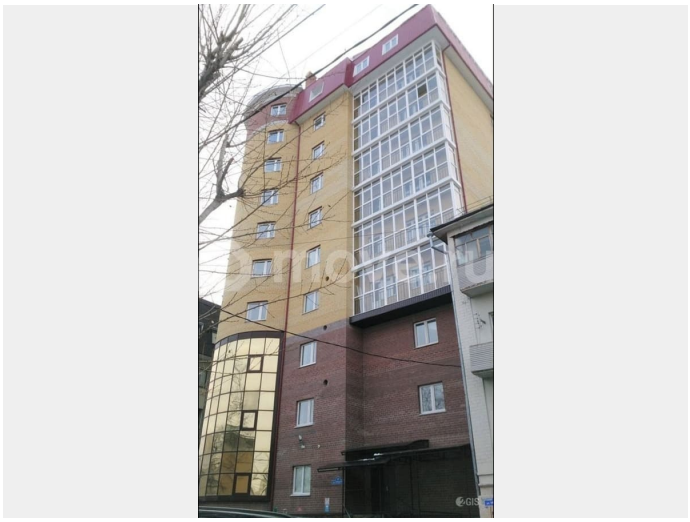

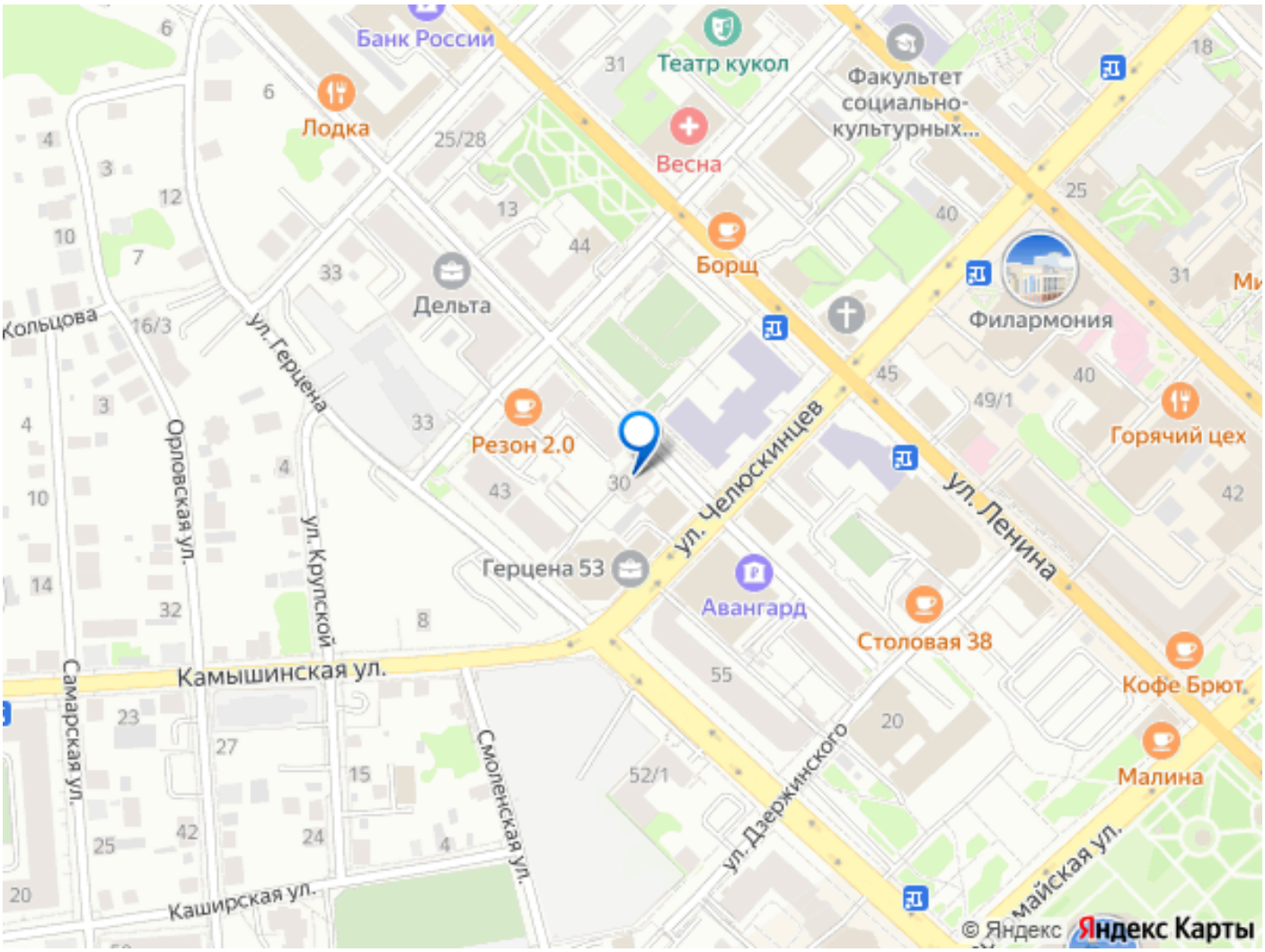
Банк России
Театр кукол
Факультет социально-культурных...
Лодка
Весна
Борщ
Дельта
Филармония
Резон 2.0
Горячий цех
Герцена 53
Авангард
Столовая 38
Кофе Брют
Малина
ул. Ленина
ул. Челюскинцев
ул. Герцена
ул. Крупской
Орловская ул.
Самарская ул.
Кольцова
Камышинская ул.
Каширская ул.
Смоленская ул.
ул. Дзержинского
© Яндекс
Яндекс Карты