move.ru
10 лет вместе

https://tyumen.move.ru/objects/9291265529

Создано: 08.03.2026 в 22:54

Обновлено: 09.03.2026 в 23:00

Иван, Иван

89251234567

для заметок

Тюменская область, Ишимский район, Ишим, ул. Рокоссовского, 46

75 000 ₽

Тюменская область, Ишимский район, Ишим, ул. Рокоссовского, 46

Улица

улица Рокоссовского

ПСН - Помещение свободного назначения

Общая площадь

330 м^2

Детали объекта

Тип сделки

Сдаю

Раздел

Коммерческая недвижимость

Описание

Собственник. Сдам в аренду коммерческое помещение свободного назначения с отдельным входом и хорошей проходимостью площадью 330 м? полностью или частично. (Соседнее здание -проходная крупного предприятия, с численностью сотрудников около 300 человек)

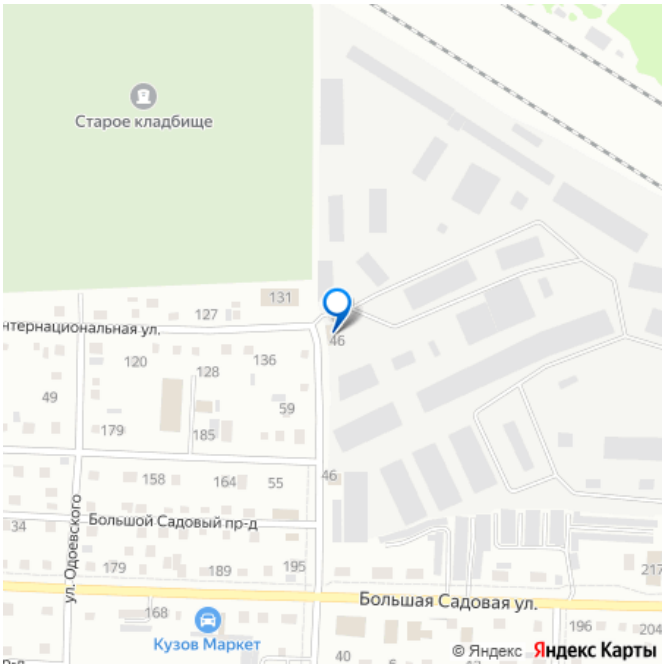
Старое кладбище
нтернациональная ул.
131
127
46
120
128
136
49
59
179
185
158
164
55
46
34
Большой Садовый пр-д
ул. Одоевского
179
189
195
217
Большая Садовая ул.
168
196
204
Кузов Маркет
40
© Яндекс
Яндекс Карты

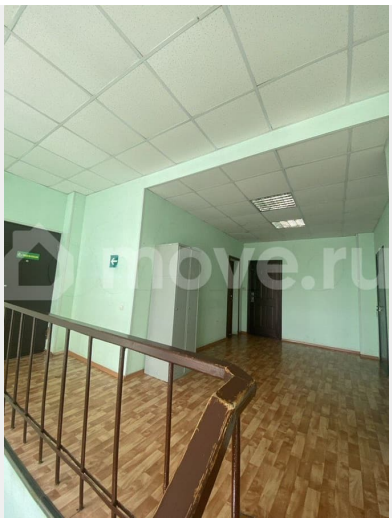

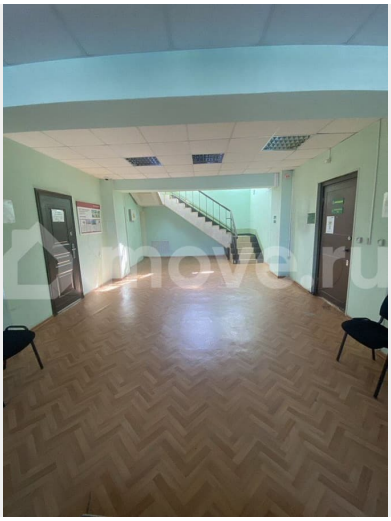

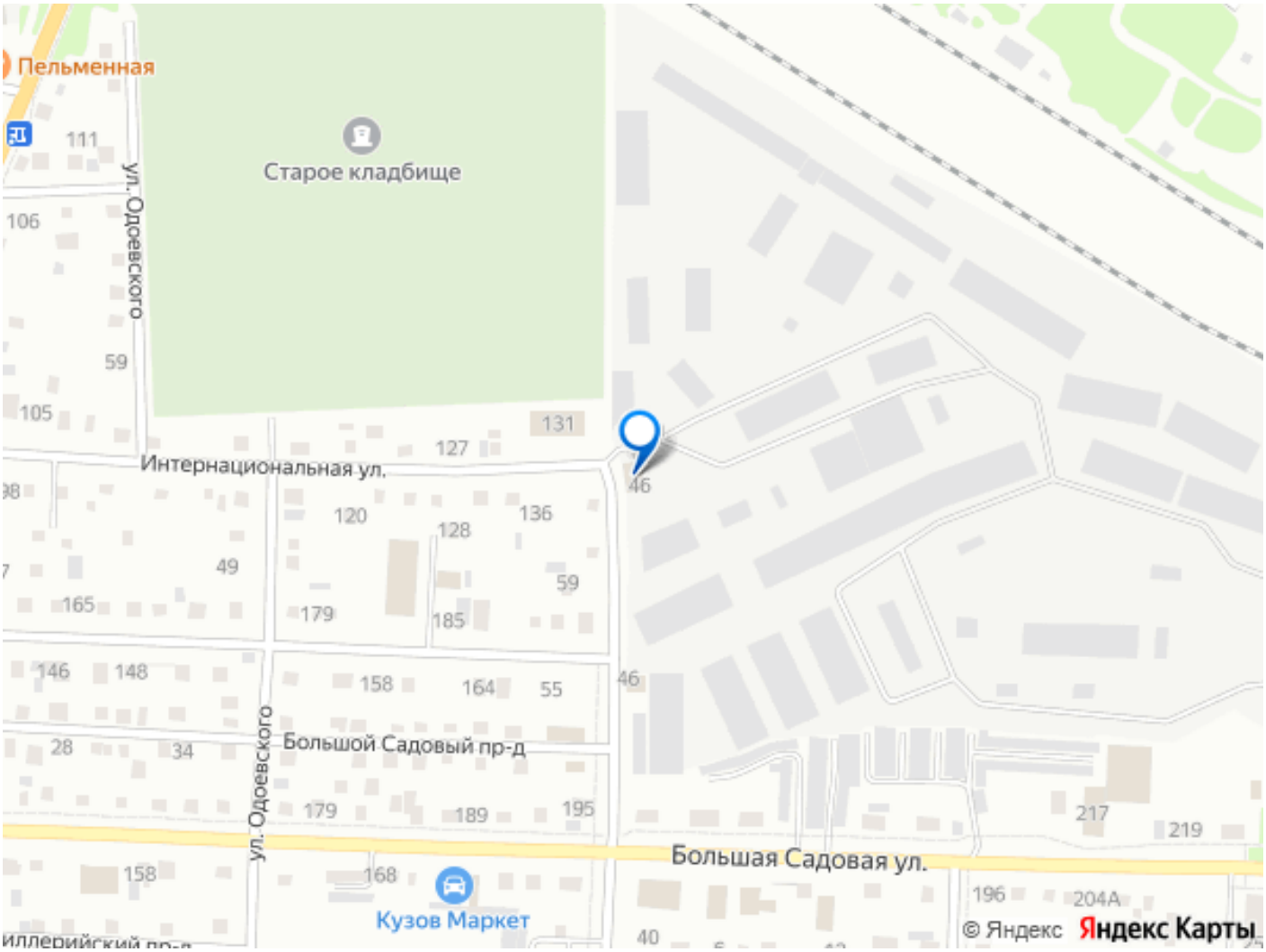
Пельменная
Старое кладбище
ул. Одоевского
Интернациональная ул.
Большой Садовый пр-д
Большая Садовая ул.
Кузов Маркет
© Яндекс Яндекс Карты