move.ru
10 лет вместе

https://tyumen.move.ru/objects/9291363023

Создано: 08.03.2026 в 10:49

Обновлено: 09.03.2026 в 11:21

Фёдор Григорьевич Пацула, Этажи Тюмень

79199323832

для заметок

Тюменская область, Тюмень, улица Газовиков, 18

16 000 ₽

Тюменская область, Тюмень, улица Газовиков, 18

Улица

улица Газовиков

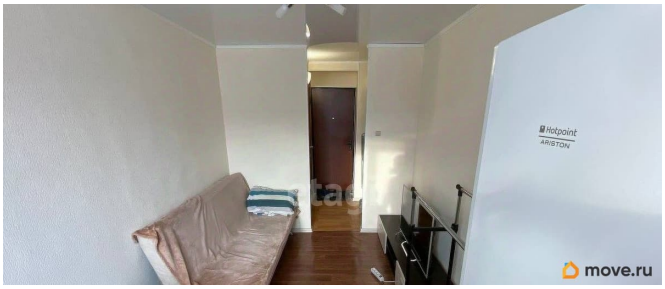

Квартира

Площадь кухни	6 м^2
Общая площадь	14 м^2
Этаж	6/8

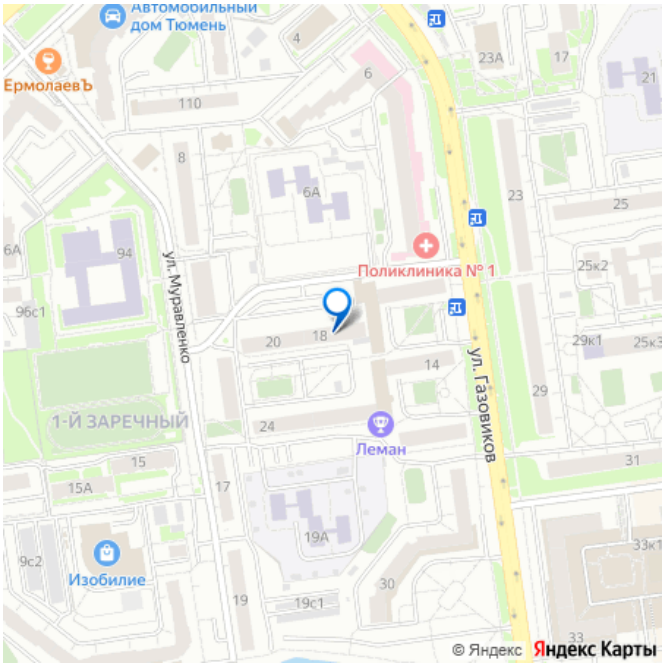

Детали объекта

Тип сделки	Сдаю
Раздел	Квартиры
Тип санузла	совмещенный
Ремонт	косметический

интернет, мебель, телевизор, стиральная машина, холодильник, лифт, парковка

Описание

-КОМИССИЯ В РАССРОЧКУ ВАШ КОМФОРТ УЖЕ СЕГОДНЯ! -ТОЛЬКО ПРОВЕРЕННЫЕ

СОБСТВЕННИКИ И РЕАЛЬНЫЕ КВАРТИРЫ! -МЫ ОТВЕЧАЕМ ЗА ДЕЙСТВИЯ СОБСТВЕННИКОВ: В СЛУЧАЕ ГАРАНТИЙНОГО СЛУЧАЯ МЫ ОБЕСПЕЧИМ ПЕРЕСЕЛЕНИЕ И ФИНАНСОВУЮ ГАРАНТИЮ! В Заречной части города в аренду сдается уютный пансионат. Ранее не сдавали. В квартире из мебели и бытовой техники есть все необходимое для комфортного проживания. Удобная транспортная развязка, рядом школа и детский сад, магазины и остановки. Идеальный вариант для семейной пары или одиноких людей. 16.000 рублей + счетчики света и воды. Код пользователя: 119868 Номер в базе: 9050699

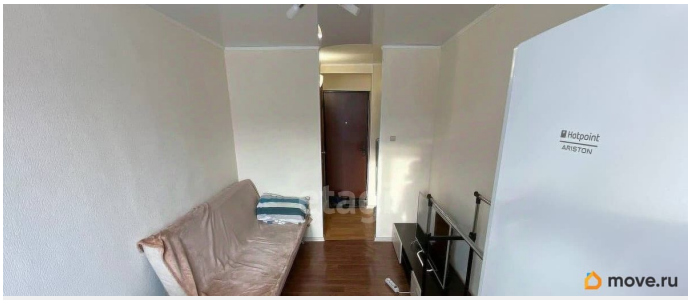

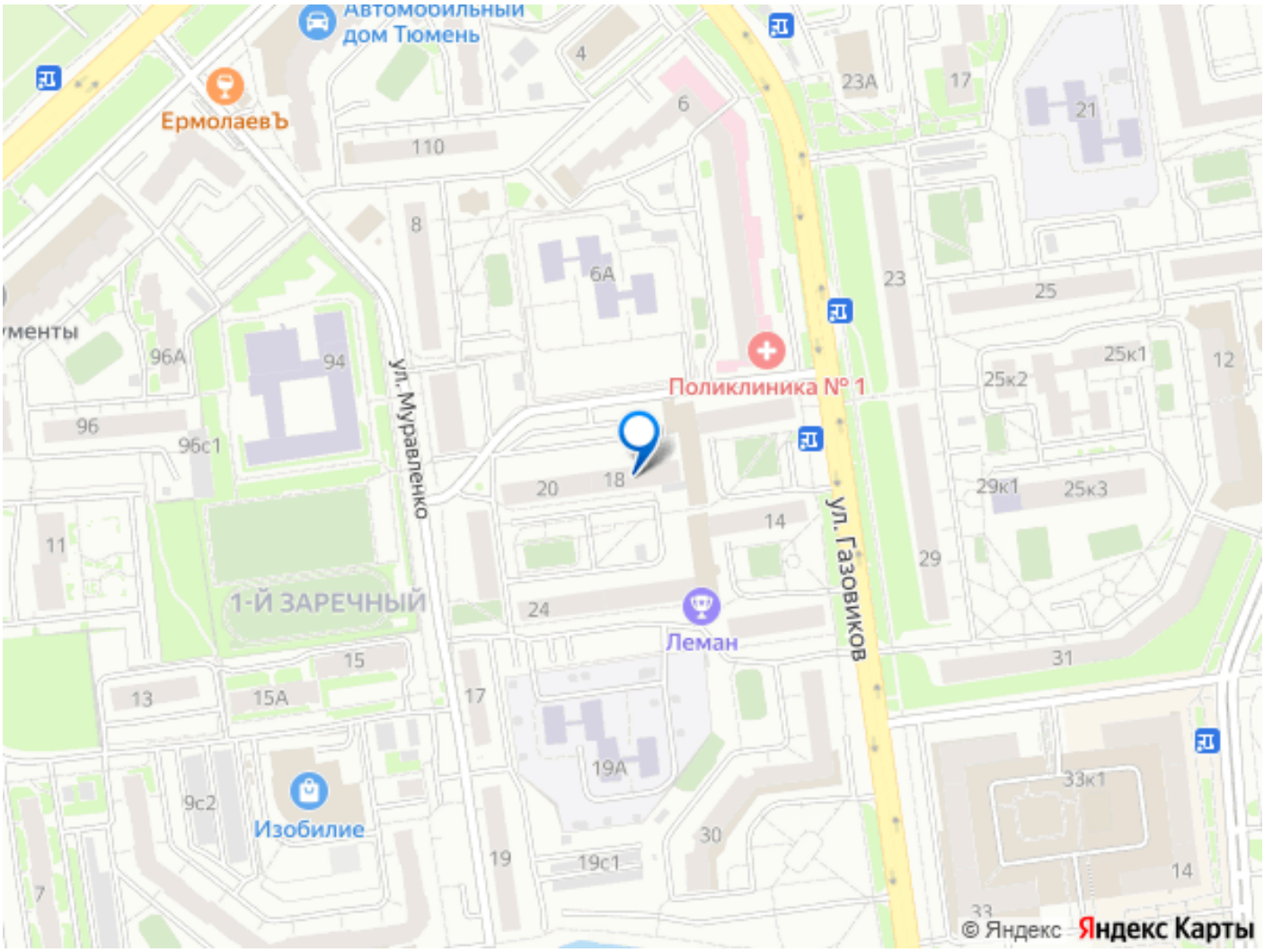

Move.ru - вся недвижимость России