move.ru
10 лет вместе

https://tyumen.move.ru/objects/9293672258

Создано: 17.04.2026 в 13:13

Обновлено: 17.04.2026 в 13:13

Наталия Николаевна Каминская

79088729872

Заводоуковск, улица Садовая, д. 3

7 900 000 ₽

Заводоуковск, улица Садовая, д. 3

для заметок

Улица

улица Садовая

Дом

Жилая площадь	120 м^2
Площадь кухни	20 м^2
Общая площадь	175 м^2

Детали объекта

Тип сделки	Продам
Раздел	Дома, дачи
Строение	Деревянное

возможен торг, туалет в доме, душ в доме, кухня, отопление, водопровод, канализация, электричество, газ, ПМЖ

Описание

Выставлен на продажу отличный дом. Дом выполнен из профильного бруса по индивидуальному проекту. Внутри дома отделка ,полностью, экологически чистое ,

дерево . В доме два этажа, на первом просторная кухня-гостиная, сан узел ,коридор и котельная. На втором этаже три спальни,сан узел, большой холл и несколько балконов. Отопление в доме газовое,вода центральная,свой септик. Дом очень тёплый , в самые морозные месяцы сумма за отопление была 6800 руб . Дом расположен в очень востребованном район ,"Сельмаш" .Всё рядом,школа,два детских сада,спортивная школа,магазины,торговые центры,автобусная остановка. Звоните.АН "Семья" - Оформление ипотеки, - "Материнский капитал", - Соц.программы...звоните в любое время.

Семья
АГЕНТСТВО
НЕДВИЖИМОСТИ
move.ru

Семья
АГЕНТСТВО
НЕДВИЖИМОСТИ
move.ru

Семья
АГЕНТСТВО
НЕДВИЖИМОСТИ
move.ru

Семья
АГЕНТСТВО
НЕДВИЖИМОСТИ
move.ru

Семья
АГЕНТСТВО
НЕДВИЖИМОСТИ
move.ru

Семья
АГЕНТСТВО
НЕДВИЖИМОСТИ
move.ru

Семья
АГЕНТСТВО
НЕДВИЖИМОСТИ
move.ru

Семья
АГЕНТСТВО
НЕДВИЖИМОСТИ
move.ru

Семья
АГЕНТСТВО НЕДВИЖИМОСТИ
move.ru

Семья
АГЕНТСТВО НЕДВИЖИМОСТИ
move.ru

Семья
АГЕНТСТВО НЕДВИЖИМОСТИ
move.ru

Семья
АГЕНТСТВО НЕДВИЖИМОСТИ
move.ru

Семья
АГЕНТСТВО НЕДВИЖИМОСТИ
move.ru

Семья
АГЕНТСТВО НЕДВИЖИМОСТИ
move.ru

Семья
АГЕНТСТВО НЕДВИЖИМОСТИ
move.ru

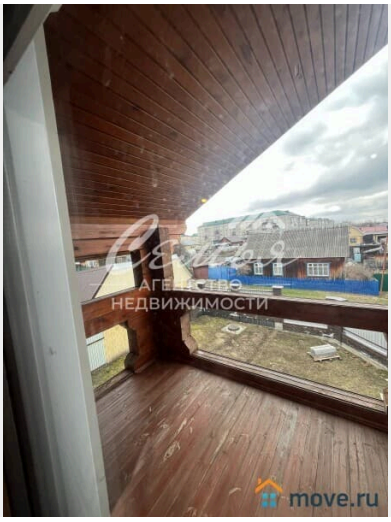
Семья
АГЕНТСТВО НЕДВИЖИМОСТИ
move.ru

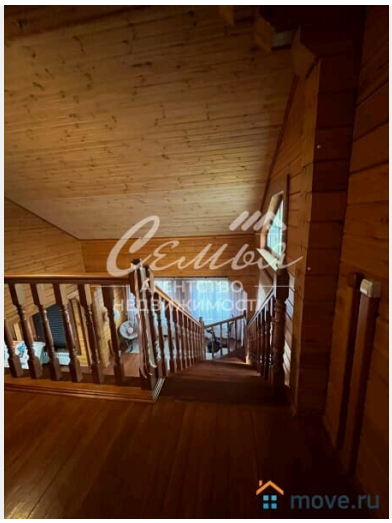
move.ru

move.ru

move.ru

move.ru

move.ru

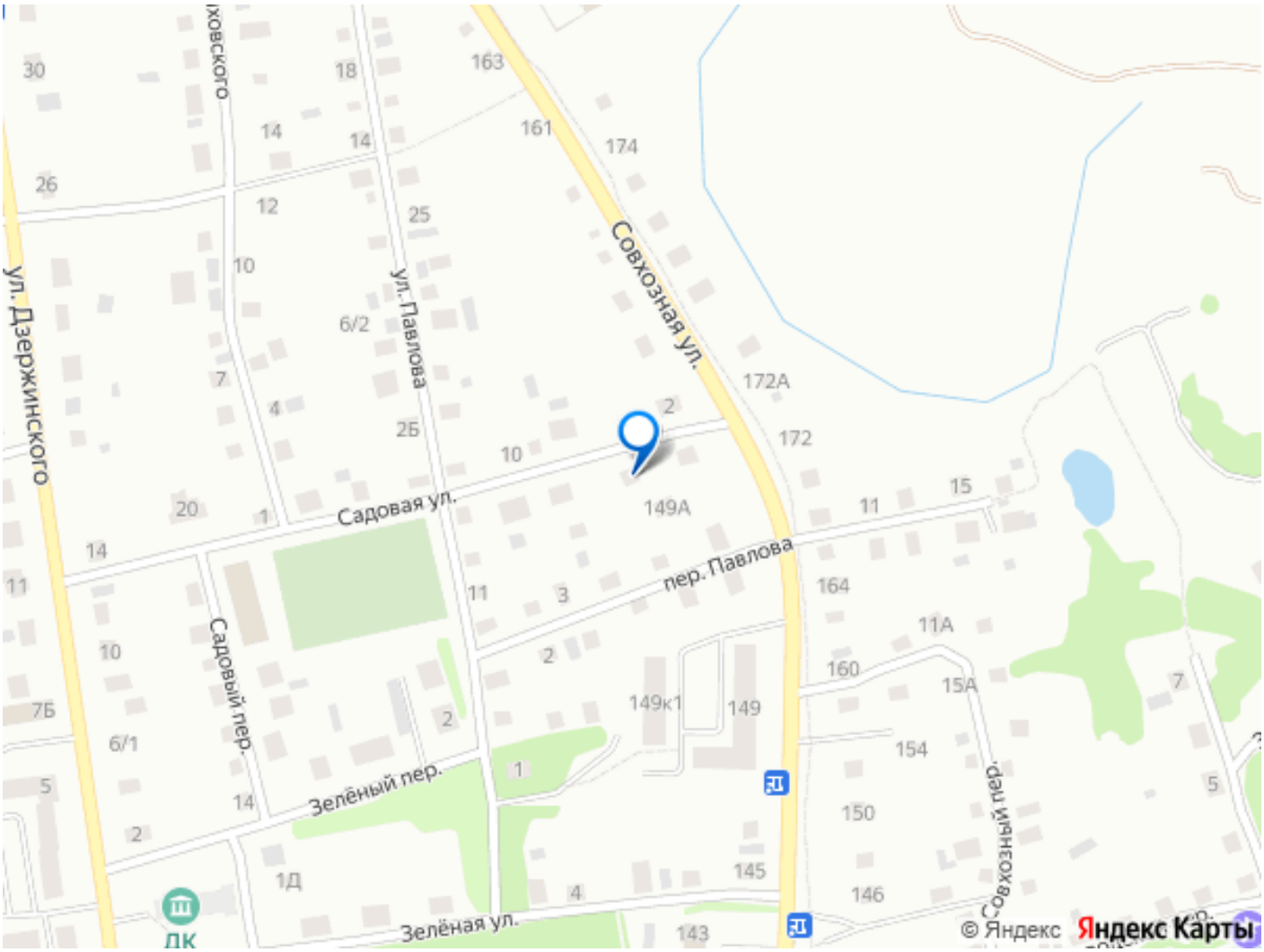

Move.ru - вся недвижимость России